

**BELLA ·  
CENTER**  
· COPEN  
HAGEN

# **PRODUKTER 2019**

*PRODUCTS 2019*

# Indholdsfortegnelse

# Contents

 Nøglefærdige stande	 Turnkey stands	1 - 2
 Standens grundopbygning	 Booth shell scheme	3 - 14
 Møblering af standen	 Furnishing the booth	15 - 32
 Belysning og el	 Lighting and electricity	33 - 39
 Stof, gulv og tæppe	 Textile, floor & carpet	40 - 44
 Skiltning, folie og bannere	 Signage, foil and banners	45 - 50
 AV- og PC-udstyr	 AV and PC equipment	51 - 55
 Netværk	 Network	56 - 57
 Blomster og dekorationer	 Flowers and decorations	58 - 59
 Mad- og drikkevarer	 Food and Beverages	60 - 70
<input type="checkbox"/> Værtinde / Handyman / Tolk / Sikkerhed / Cleaning ..	<input type="checkbox"/> Hostess / Handyman / Interpreter / Security / Cleaning ..	71 - 73
<input type="checkbox"/> Messe speditør	<input type="checkbox"/> Freight Agent	74

# Nøglefærdige stande

Vælger du en nøglefærdig stand, slipper du for at bruge ressourcer på at indrette din egen stand og kan koncentrere dig om at forberede salgsindsatsen i stedet.

## Nordic Turnkey / Nordic Turnkey



**30146 Nordic Turnkey 9 kvm / Nordic Turnkey 9 sq.m.**

9 m2 stand med print på vægge, møblering, fladskærm, netværksforbindelse og bagrum.  
9 sq.m. stand with print on walls, furniture package, flat screen, network connection and storage room.



**30147 Nordic Turnkey 12 kvm / Nordic Turnkey 12 sq.m.**

12 m2 stand med portal, print på vægge, møblering, velourfilt tæppe, fladskærm, netværksforbindelse og bagrum.  
12 sq.m. stand with print on walls, furniture package, velour felt carpet, flat screen, network connection and storage room.



**30148 Nordic Turnkey 18 kvm**

18 m2 stand med logoportal, print på vægge, møblering, velourfilt tæppe, fladskærm, netværksforbindelse og bagrum.  
18 sq.m. stand with print on walls, furniture package, velour felt carpet, flat screen, network connection and storage room.



**30149 Nordic Turnkey 27 kvm / Nordic Turnkey 27 sqm**

27 m2 stand med logoportal, print på vægge, møblering, velourfilt tæppe, fladskærm, netværksforbindelse og bagrum.  
27 sq.m. stand with portal, print on walls, furniture package, velour felt carpet, flat screen, network connection and storage room.



**30176 Nordic Turnkey 36 kvm / Nordic Turnkey 36 sq.m.**

36 m2 stand med logoportal, print på vægge, møblering, velourfilt tæppe, fladskærm, netværksforbindelse og bagrum.  
36 sq.m. stand with portal, print on walls, furniture package, flat screen, network connection and storage room.



**30177 Nordic Turnkey tilbud / Nordic Turnkey offer**

Bestilling af denne vare betragtes som en anmodning om tilbud på opbygning af en stand i samme stil med de viste Nordic Turnkeys. Indhold kan dog variere alt efter standstørrelse.  
Here you can require an offer for other stand measurements than the Nordic Turnkeys shown.

Vores Premium Turnkey stande kan også leveres i andre mål end de viste. Pris dog ifølge tilbud.

*Our Premium Turnkey stands can be supplied in other measurements than shown below. Price according to individual quote.*



**30160 Premium Turnkey 9**

9 m2 stand med forhøjet logoportal, mødebord, velourfilt tæppe, stole, skranke, fladskærm, netværksforbindelse og bagrum.  
9 sq.m. stand with expanded logo portal, meeting table, velour felt carpet, chairs, counter, flatscreen, network connection and storage room.



**31312 Premium Turnkey 12**

12 m2 stand med forhøjet logoportal, mødebord, velourfilt tæppe, stole, skranke, fladskærm, netværksforbindelse og bagrum.  
12 sq.m. stand with expanded logo portal, meeting table, velour felt carpet, chairs, counter, flatscreen, network connection and storage room.

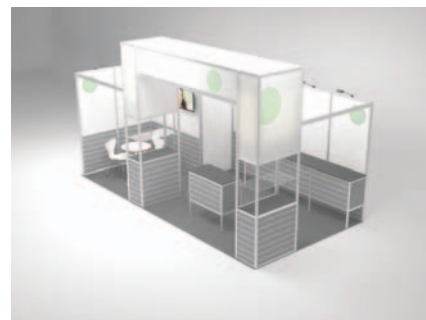

**30162 Premium Turnkey 18**

18 m2 stand med forhøjet logoportal, mødebord, velourfilt tæppe, 4 stole, skranke, fladskærm, netværksforbindelse og bagrum.  
18 sq.m. stand with expanded logo portal, meeting table, velour felt carpet, chairs, counter, flatscreen, network connection and storage room.

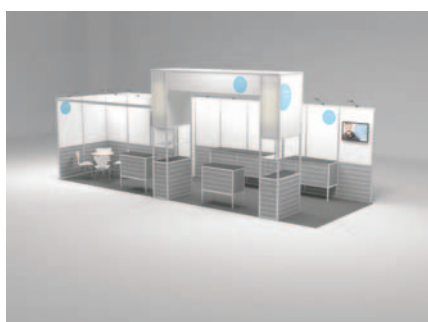

**30164 Premium Turnkey 27**

27 m2 stand med forhøjet logoportal, mødebord, 4 stole, velourfilt tæppe, skranke, fladskærm, netværksforbindelse og bagrum med køleskab og hylder.  
27 sq.m. stand with expanded logo portal, meeting table, 4 chairs, velour felt carpet, counters, flatscreen, network connection and storage room with refrigerator and shelving.



**30169 Premium Turnkey 36**

36 m2 stand med forhøjet logoportal, mødebord, 4 stole, velourfilt tæppe, skranke, fladskærm, netværksforbindelse og bagrum med køleskab og hylder.  
36 sq.m. stand with expanded logo portal, meeting table, 4 chairs, velour felt carpet, counters, flatscreen, network connection and storage room with refrigerator and shelving.

## FARVEMULIGHEDER PÅ TURNKEY STANDE / COLOUR CHOICES FOR TURNKEY STANDS

<u>Nordic Turnkey</u>	<u>Premium Turnkey</u>	<u>Basic Turnkey</u>
<p><i>Tæppe / Carpet:</i> Apple Green Black Dark Grey Ivory Mousy Grey Navy Blue Red White</p> <p><i>Blomster /Flowers:</i> Blå-lilla/Blue-purple Gul/Yellow Hvid/White Hvid-gul/White-yellow Multifarve/Multi colour Multipastel/Multi coloured pastel Rød-orange/Red-orange</p>	<p><i>Vægpanel / wall panel:</i> Mahogni/Mahogany Grå/Grey Fyrtræ/Pinewood</p> <p><i>Tæppe / Carpet:</i> Beige Light Grey Black</p> <p><i>Blomster /Flowers:</i> Blå-lilla/Blue-purple Gul/Yellow Hvid/White Hvid-gul/White-yellow Multifarve/Multi colour Multipastel/Multi coloured pastel Rød-orange/Red-orange</p>	<p><i>Tæppe / Carpet:</i> Nut Cocos Night Blue Electric Blue Sort Rød Fuschia Spring Green Flecked Black Mandarine Yellow Violet Pistachio Sky Blue Graphite</p> <p><i>Flower colours:</i> Blue-purple Yellow White White-Yellow Multi colour Multi colour pastel Red-Orange</p> <p><i>Text colours:</i> Hvid/White Sulphur-gul/Sulphur yellow Mellemgul/Medium yellow Lysegul/Bright yellow Solgul/ Sun yellow Lys orange/Bright orange Orange Mellemrød/Medium red Postkasserød/Postbox red Vinrød/Wine red Pink Lysviolet/Bright violet Midnatsblå/Midnight blue Marineblå/Marine Blue Koboltblå/Cobolt Blue Mellembå/Medium Blue Blå/Blue Skyblå/Sky Blue Lyseblå/Light Blue Turkis/Turquoise Turkisblå/Turquoise Blue Græsgrøn/Grass Green Mellemgrøn/Medium Green Mosgrøn/Moss green Chokoladebrun/Chocolate brown Nøddebrun/Nut brown Elfenben/Ivory Mellemgrå/medium grey Koksgrå/Charcoal Sort/Black</p>

# Afmelding af opbygning

Her kan du bestille nedtagning af ellers forudbestilt standopbygning.

# Removal of construction

Here you can order removal of previously ordered stand equipment.

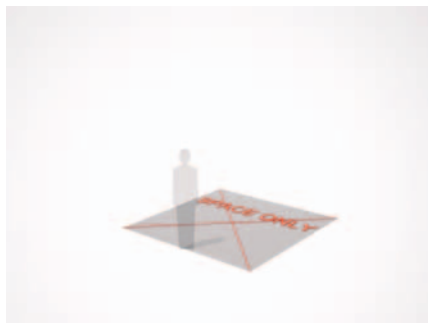

## 31142 Afmeld opbyg / Cancel construction

Areal blot markeret på gulv.  
Booth area only marked on floor.



## 31143 Spots fjernes / Remove spots

Vælges denne vare, fjernes de spots, der ifølge standlejen hører til kontrakten.  
By choosing this item your stand spots will be removed, even though your stand rental included them.



## 31144 Friser fjernes / Remove fascia boards

Vælges denne vare, fjernes standens skiltefriser og metal overrørene på standen vil dermed kunne ses.  
By choosing this item, the fascia boards of the stand will be removed leaving the metal frame construction visible.



## 31146 Tæppe fjernes / Remove carpet

Denne vare kan ikke vælges i A-hallen, hvor marineblåt tæppe er en del af hallens faste inventar.

This item cannot be effective in the A-hall where carpet is part of the hall construction.

Har du brug for en ekstra væg, en dør eller enkeltdele, der kan sætte prikken over i'et på din stand, finder du her en oversigt over standmateriel og tilbehør. Skal du selv stå for opbygningen af standen, har du mulighed for at bestille dit interiør enkeltvist. Vi står selvfølgelig gerne til rådighed med ideer og forslag til standopbygning og vil fungere som din sparringspartner i planlægningen såvel som opbygningen, hvis du ønsker det.

Under opbygningen er du ligeledes velkommen i Udstillerservice eller Arrangørkontoret, hvorfra vi sælger et udvalg af tape, forlængerledninger, snore m.v.

*If you need an extra partition wall or door unit or some other accessory necessary to put the finishing touch to your stand design, you will find a list of equipment and accessories below, all of which can be ordered separately. If you like, we can be at your disposal with ideas and build-up proposals. Use us as your sparring partner in both the planning and construction phases.*

*During build-up you may also visit the Exhibitor Service desk from where we offer a selection of tape, extension cords, strings and so on.*

## Grundopbygning / Basic stand construction



### **31189 Grundopbyg 9 kvm m/ sorte vægge**

Måler 3 x 3 m med sorte vægge mod nabostand og sorte friser mod gang. Inkl. hvide arial/helvetica bogstaver og 3 spots på skinne. Measures 2,5 x 3 m with black walls against neighbour stand and black fascias against gangway. Incl. 20 white letters in arial/helvetica and 2 spots on rail.

### **31278 Grundopbyg m/ spot / Basic construction w/ spot**

Pris pr. kvm. Varen tilbydes kun stande uden opbygning. Denne vare opbygges med væg mod naboer og skiltefrise mod gangareal. Desuden inkluderer varen 1 spot pr. 3 kvadratmeter.

Price per sq.m. The item is only offered for stands without basic stand construction included. This item is built with a wall against neighbours and a fascia board against gangways. Furthermore, the item includes 1 spot per 3 sq.m.

## Vægge, døre og friser / Walls, doors & fascia boards



### **31279 Standvæg / Stand wall**

B100xH250 cm inkl. aluminiumsprofiler. Varen forudsætter at standen har standex grundopbygning allerede. W100xH250 cm incl. aluminium profiles. This item can only be used for stands that have a standex basic stand construction already.

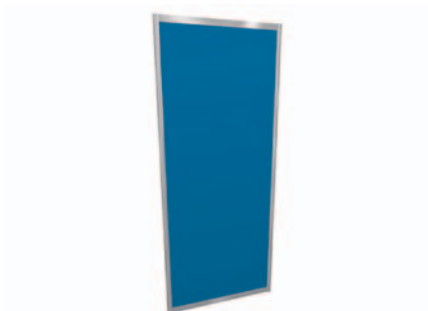

### **31284 Farvet væg / Coloured wall**

B100xH250 cm. 23 farvevarianter. Forudsætter at standen allerede har en standex grundopbygning med vægge. Hvis standen har skiltefriser, anbefales det også at tilkøbe farvede friser for et mere samlet udtryk på standen.

Requires that the stand already has a standex basic stand construction with walls. If your stand has fascia boards, please consider coloured fascias for them as well.



### **31280 Skiltefrise / Fascia board**

Varen forudsætter at standen har standex grundopbygning allerede. Der er ikke tekst inkluderet i frisen, men det kan bestilles særskilt. This item can only be used for stands that have standex basic stand constructions already. There is no text included in the fascia board, but it can be ordered separately.

## Vægge, døre og friser / Walls, doors & fascia boards



### 31255 Farvet frise / Coloured fascia board

23 farvevarianter. Pris pr. meter. Forudsætter at standen allerede har en standex grundopbygning med friser.  
23 colour choices. Price per meter. Requires that the stand already has a standex basic stand construction with fascia boards.



### 31268 Vandret hylde / Horizontal shelf

B100 x D30 cm. Kan kun anvendes på udstillinger med standex opbygningssystem. Hylde er meget stærk og kan placeres vilkårligt på væggen. I tilfælde af stor belastning på væggen kan denne forstærkes yderligere i bunden.  
W100 x D30 cm. Only available on exhibitions using standex stand system. The shelf is very strong and can be placed in all heights of the wall. If the wall is subject to heavy weight we might take the liberty of strengthening the bottom of the wall element.



### 31269 Skrå hylde / Diagonal shelf

B100 x D30 cm. Kan kun anvendes på udstillinger med standex opbygningssystem. Hylde er meget stærk og kan placeres vilkårligt på væggen. I tilfælde af stor belastning på væggen kan denne forstærkes yderligere i bunden.  
W100 x D30 cm. Only available on exhibitions using standex stand system. The shelf is very strong and can be placed in all heights of the wall. If the wall is subject to heavy weight we might take the liberty of strengthening the bottom of the wall element.



### 31283 Monteringsbøjle / Mounting bracket

Monteringsbøjle til AV skærme. Kan anvendes til påsætning på stande med standex grundopbygninger.  
For mounting flatscreens on standex basic stand constructions only.



### 31282 Overligger / Bearer

Kan bruges til ophæng af lettere dekorationsmateriale, egne spots m.v.  
Varen forudsætter at standen har standex grundopbygning allerede. Can be used for light weighted decoration material, your own spots etc. However, it can only be used for stands that have standex basic stand constructions already.



### 31281 Dørfag / Door element

Hvid. Varen forudsætter at standen har en standex eller H25 grundopbygning allerede.  
White. This item can only be used for stands that have a Standex or H25 stand construction already.



### 31298 Skru&søm i H25 væg / Screw&nail in H25 wall

Pris pr. vægelement (B100xH250 cm). Udstillertilladelse til at arbejde på væg.  
Denne vare giver tilladelse til at skru, sømme og bore små huller op til 8 mm ind i standvæggen. Såfremt tilladelsen ønskes brugt på en dør, så er udgiften kr. 1500 i stedet.  
Price is per wall element. W100xH250 cm. Permission to do work on wall. Booking of this item permits you to nail, screw and drill small holes up to 8 mm depth in the stand wall. If the permission is to be used on a door, the price will be EUR 200 instead.



### 31299 Mal&bor i H25 væg / Paint&drill in H25 wall

Pris pr. vægelement (B100xH250 cm). Udstillertilladelse til at arbejde på væg. Denne vare giver tilladelse til at male og bore i standvæggen. Såfremt tilladelsen ønskes brugt på en dør, så er udgiften kr. 1500 i stedet.  
Price per wall element (W100xH250 cm). Permission to work on wall. Booking of this item allows drilling or paint on the stand wall. If the allowance is to be used on a door, the price will be EUR 200 instead.



### 31297 H25 spånplade standvæg / H25 chip

Hvidmalet overflade. Der må kun klæbes på væggen jvf. betingelser i teknisk standinfo.  
Vægelement måler 2,5 m i højden og 1 m i bredden.

White painted surface. Sticking only to be used on the standwall according to your technical stand information. The wall element measures 2.5 m in the height and 1 m in the width.



**FARVEMULIGHEDER PÅ STANDEX VÆGGE OG FRISER /**  
*COLOUR CHOICES FOR STANDEX WALLS AND FASCIA BOARDS*



## Vægge, døre og friser / Walls, doors & fascia boards



**31317 Standvæg H 3 m / Stand wall H 3 m**

B100 x H 300 cm. Hvidmalet spånpladevæg.  
W100 x H250 cm. White wall of chipboard material.



**31310 Bungalow væg 4m / Bungalow wall 4m**

Denne vare tilbydes kun på stande, hvor Bungalow vægge allerede er en del af grundopbygningen.  
This item is only offered on stands where Bungalow walls are already a part of the basic stand construction.



**31315 Bungalow væg 2,44 m / Bungalow wall 2.44 m**

Denne vare tilbydes kun på stande, hvor Bungalow vægge allerede er en del af grundopbygningen.  
This item is only offered on stands where Bungalow walls are already a part of the basic stand construction.



**31148 Paroc væg / Paroc wall**

Udlejes kun på arrangementer med 160 cm grundopbygning. Billedet er blot et eksempel på en væg. Væggelementer sælges kun i hele moduler.  
Only available on exhibitions with 160 cm high basic stand construction. The picture shows how several wall elements can be built together. Wall elements are only sold in whole modules.



**34075 Gallery væg 244 / Gallery wall 244**

Mål B244 x H122 cm / Measurement W244 x H122 cm



**34076 Gallery væg 122 / Gallery wall 122**

Mål B122 x H160 x D25 cm. Fritstående vægmoduler med hvidmalet overflade. Vær obs på, at væggenes tykkelse reducerer dit standareal. Væggene må ikke beskadiges. Hvis man ønsker en anden farve, er det muligt at del/fulddække med selvklæbende folie. Vi anbefaler en tynd 1 mm mellemlade, da nogle folietyper kan beskadige væggens overflade.  
Measurement W122 x H160 x D25 cm. Freestanding wall modules with white painted surface. Please note that the thickness of the wall will be subtracted from your stand area. The walls MUST NOT be damaged. The color of the wall can be changed by part/fullcovering with vinyl foil. We recommend a thin 0,1 cm plate between the wall and the foil, as some types of foil can damage the surface of the wall.



**31114 Spånplade rå / Chipboard raw**

Pris pr. kvm. Til opbygning af standvægge i max. 250 cm højde. Produceres efter mål. Velegnet til stande, hvor man selv ønsker at dekorere væggen med maling, tapet eller sømme billeder fast. Væggen produceres efter mål. Husk at sende detaljering med placering.  
Price per sq.m. For building stand wall up to max 250 cm height. Suitable for booths, where you plan to decorate the walls yourself with painting, wallpaper or if you want to nail up picture frames. Please send in details sketch with placement of wall.



**31118 Malet spånplade / Painted chipboard**

Spånpladevæg malet i sort eller hvid på 1 side. Pris pr. kvm. Produceres efter mål.  
Chipboard wall painted in black or white on one side. Price per sq.m.



**34097 Kort hylde i træ / Wooden shelf, short**

Kort hylde, mål: L70cm x H10cm x B11,6cm. Leje af hylde forudsætter stand med grundopbygning.  
Short shelf, measure: L70cm x H10cm x W11,6cm. Only available for stands with basic stand build-up.

## Vægge, døre og friser / Walls, doors & fascia boards

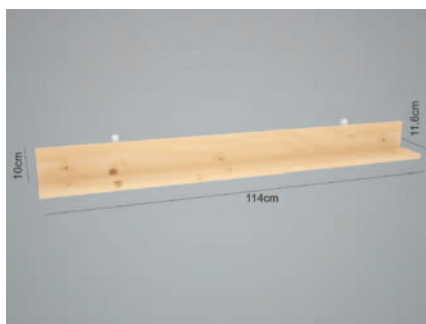

**34096 Lang hylde i træ / Wooden shelf, long**

Lamng hylde, mål: L114cm x H10cm x B11,6cm  
Leje af hylde forudsætter stand med grundopbygning.  
Long shelf, measure: L114cm x H10cm x W11,6cm  
Only available for stands with basic stand build-up.

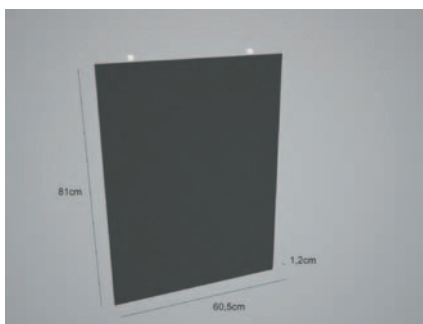

**34095 Tavle til kridt, sort / Chalk board, sort**

Tavle til kridt, mål L60cm x H81cm.  
Leje af tavle forudsætter stand med grundopbygning.  
chalk board, measure: L60cm x H81cm  
Only available for stands with basic stand build-up

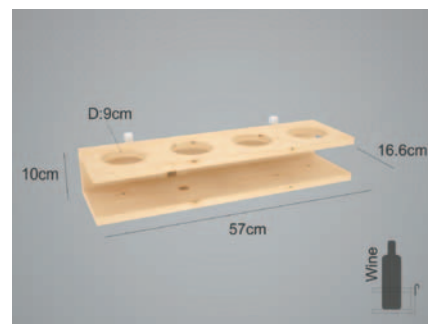

**34094 Hylde til flasker og krydderurter / Wooden shelf for bottles and spices**

Hylde til flasker mm.  
Mål: L70cm x B11,6 cm  
Leje af hylde forudsætter stand med grundopbygning.  
Shelf for bottles etc, measure: L70cm x W11,6cm.  
Only available for stands with basic stand build-up

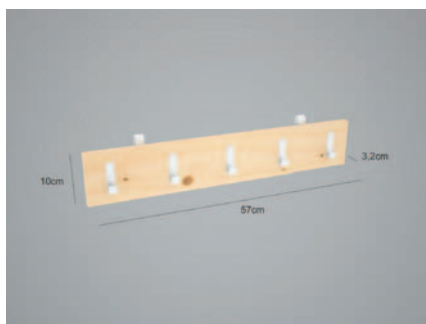

**34093 Knagerække / Rack**

L70cm x H10cm. Leje af knagerække forudsætter stand med grundopbygning.  
L70cm x H10cm. Only available for stands with basic stand build-up.



**31341 Standvæg 300 Art / Stand wall 300 Art**

B100 x H 300 cm / W100 x H300 cm



**31342 Standvæg 265 Art / Stand wall 265 Art**

B100 x H 265 cm / W100 x H265 cm

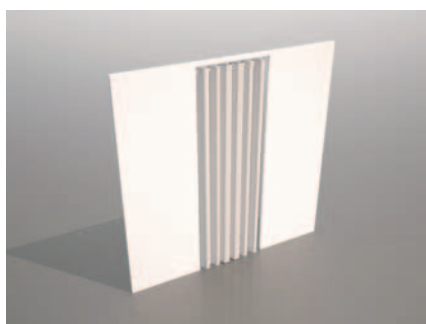

**31352 Forhæng Art 300 / Curtain Art 300**

B100 x H300 cm / W100 x H300 cm

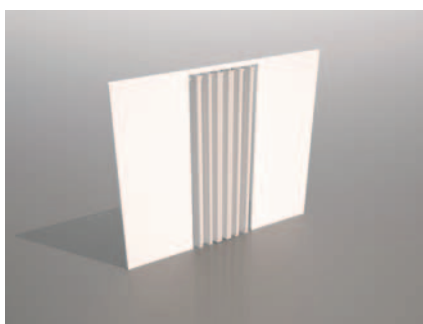

**31353 Forhæng Art 265 / Curtain Art 265**

B100 x H265 cm / W100 x H265 cm



**31349 Dør Art 300 / Door Art 300**

B100 x H300cm / W100 x H300 cm



**31351 Dør Art 265 / Door Art 265**

B100 x H265 cm / W100 x H265 cm



**31362 Bor & skru i AFS væg**

Denne vare giver tilladelse til at skrue, sømme og bore små huller  
Booking of this item permits you to nail, screw and drill small holes



**31361 Maling af AFS væg i NCS kode**

Tilbydes kun på AFS vægge leveret af venue. Prisen inkluderer 2 x maling af flade i oplyst NCS kode. Oplyst NCS kode inden teknisk bestillingsdeadline er en forudsætning for at vi kan behandle ordreforespørgslen. NB: Det er ikke muligt at male væggene sorte. Only for AFS walls delivered by venue. The price includes 2 x surface painting as per stated NCS code. We will need your NCS code immediately upon order and within the technical order deadline. NB: Black is not an optional colour choice.

## Bagrum / Storage rooms



### 31270 Opbevaringsplads / Storage space

Her kan du få opbevaret ekstra bøger og magasiner på paller. Der opkræves pr. palle, der anvendes. Området er tilgængeligt i hal B6 på den sidste opbygningsdag, dvs. d. 10. november 2017.  
This is where you can stack your books and magazines during the exhibition. Price is being charged as per pallet. The area is available in hall B6 on the last day of build up, that is November 10, 2017.



### 31273 Bagrum m/ dør / Storage room w/ door

1 kvm med fritstående placering på standen. Væggene kan beklædes med vægtekstil, folie eller plakater, men der må ikke efterlades spor af klæbemærker, når standen forlades.  
Mål: D:100cm B:100cm H:250cm  
1 sq.m. built free of walls. The walls can be covered with wall textile, foil or posters, but no marks must be left on the walls when you dismantle your stand material.  
Measure: D:100cm W:100cm H:250cm



### 31287 U-bagrum med dør / U Storage room w/ door

1 kvm bygget mod en eksisterende standex bagvæg. Væggene kan beklædes med vægtekstil, folie eller plakater, men der må ikke efterlades spor af klæbemærker, når standen forlades.  
1 sq.m. built against the existing standex backwall. The walls can be covered with wall textile, foil or posters, but no marks must be left on the walls when you dismantle your stand material.



### 31288 V-bagrum med dør / V Storage room w/ door

1 kvm bygget i vinkel op ad eksisterende standex standvæg. Væggene kan beklædes med vægtekstil, folie eller plakater, men der må ikke efterlades spor af klæbemærker, når standen forlades.  
1 sq.m. built against the corner of the existing standex stand walls. The walls can be covered with wall textile, foil or posters, but no marks must be left on the walls when you dismantle your stand material.

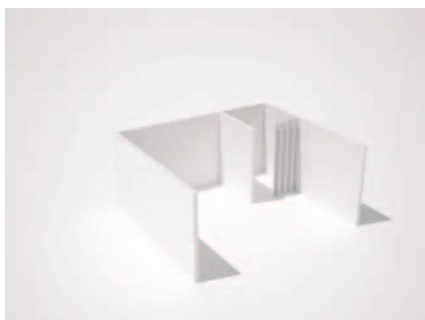

### 31289 Paroc bagrum m forhæng / Paroc storage room w

1,2 kvm bygget i hjørnet af eksisterende paroc standvæg. Væggene kan beklædes med vægtekstil, folie eller plakater, men der må ikke efterlades spor af klæbemærker, når standen forlades.  
1.2 sq.m. built against the corner of the existing paroc stand walls. The walls can be covered with wall textile, foil or posters, but no marks must be left on the walls when you dismantle your stand material.

## Lift / Lift



### 36428 Bannerophæng / Mounting of Banner

Ophæng over standen inkl. wirer. Kun til brug i Forum Copenhagen.  
Mounting above stand incl. wires. Only for use in Forum Copenhagen.



### 31261 Banner op&ned / Banner up&down

Denne vare omfatter opsætning og nedtagning af banner. Bemærk at tidsforbruget afhænger af omgavens omfang. Husk detaljtegning og tid for modtagelse af banner.  
This item means mounting and dismantling of banner. Please note that time spent depends on the extent of the task. Please attach a details sketch and state time for receipt of banner.



### 31205 Saxlift, 7m / Scissor lift, 7m

Udlejes på timebasis. Husk også at booke lift til nedtagning af udstyr.  
Hire by the hour. You should also consider booking a lift for dismantling.

## Lift / Lift



**31206 Saxlift, 10m / Scissor lift, 10m**

Udlejes på timebasis. Husk også at booke lift til nedtagning af udstyr.  
Hire by the hour. You should also consider booking a lift for dismantling.



**31201 Lift m/ fører / Lift with driver**

Udlejes per halve time. Liften kan dreje og er velegnet til at føre ind over en stand, hvor opbygning allerede har fundet sted. Husk at booke lift til nedtagning også.  
Hire per ½ hour. The lift can turn around and is normally used above booth areas that have already been built. Remember to book a lift for dismantling as well.

## Hal A / Hall A



**31001 Wire Hal A / Wire Hall A**

Kan bære mellem 0-99 kg / Can carry between 0-99 kg



**31182 Taljepunkt A&E / Rigging Point A&E**

Anvendes i hal A & E. Ekskl. taljekæder. Husk at placere symbol på detailtegningen.  
For use in Hall A & E. No chain block (hand tackle) included. Please indicate symbol on the detail sketch.



**31140 Kædetalje / Chain block**

Kan bruges i alle haller. Ekskl. taljepunkt, der skal bestilles særskilt. Giv os venligst besked om du ønsker vores hjælp til at hænge kæden i pose på rig. Denne kædetalje betjenes manuelt.  
For use in all halls. Excl. rigging point which should be ordered separately. Please let us know if you need our assistance for lifting chain into bag on rig. This chain block is operated manually.



**31104 BC rør / BC tube**

2,5x2,5 cm. Anvendes til afstivning af bannere og andet ophæng i wiver. Fås i længderne 1m, 2m eller 3m. Kan bære max 15 kg.  
Used for banners and other decoration hanging from wires. Available in lengths 1m, 2m or 3m. Can carry max 15 kg.



Angiv placering på vedlagte detailtegning / Please define placing on enclosed Detail Drawing

# Hal B / Hall B



**31121 Wire kabelbk. / Wire CeilingGrid**

Vægt 0-99 kg. Monteret i kabelbakke.  
Weight 0-99 kg. Mounted in the ceiling grid.



**31122 Wire Lysgade / Wire Arcade**

Vægt 0-99 kg. Monteret i lysgade.  
Weight 0-99 kg. Mounted in the glass arcade.



**30104 Wire max 49 kg**

Wire til Hal B0, B1 og B2. Kan bære op til 49 kg.  
Only for use in hall B0, B1 and B2. Weight up to 49 kg.



**31179 Taljepunkt / Rigging Point**

Anvendes i lysgader. Vægt over 100 kg  
Only for use in glass arcade. Weight above 100 kg



**31140 Kædetalje / Chain block**

Kan bruges i alle haller. Ekskl. taljepunkt, der skal bestilles særskilt.  
Giv os venligst besked om du ønsker vores hjælp til at hænge kæden i pose på rig. Denne kædetalje betjenes manuelt.  
For use in all halls. Excl. rigging point which should be ordered separately. Please let us know if you need our assistance for lifting chain into bag on rig. This chain block is operated manually.



**31104 BC rør / BC tube**

2,5x2,5 cm. Anvendes til afstivning af bannere og andet ophæng i wire.  
Fås i længderne 1m, 2m eller 3m. Kan bære max 15 kg.  
Used for banners and other decoration hanging from wires.  
Available in lengths 1m, 2m or 3m. Can carry max 15 kg.



# Hal C / Hall C



**31124 Wire Hal C / H / Kongresfoyer / Wire Hall C/H/Con**

Kan bære mellem 0-99 kg. / Can carry between 0-99 kg



**31139 Taljepunkt C & HB3 / Rigging point C & HB3**

Vægt ml. 0-200 kg. Kan bruges i hal C & HB3. Ekskl. taljer.  
Weight between 0-200 kilos. For use in halls C & HB3. Excl. chain blocks.



**31179 Taljepunkt / Rigging Point**

Anvendes i lysgader. Vægt over 100 kg  
Only for use in glass arcade. Weight above 100 kg



## Hal C / Hall C



**31140 Kædetalje / Chain block**

Kan bruges i alle haller. Ekskl. taljepunkt, der skal bestilles særskilt. Giv os venligst besked om du ønsker vores hjælp til at hænge kæden i pose på rig. Denne kædetalje betjenes manuelt.  
For use in all halls. Excl. rigging point which should be ordered separately. Please let us know if you need our assistance for lifting chain into bag on rig. This chain block is operated manually.



**31104 BC rør / BC tube**

2,5x2,5 cm. Anvendes til afstivning af bannere og andet ophæng i wirer. Fås i længderne 1m, 2m eller 3m. Kan bære max 15 kg.  
Used for banners and other decoration hanging from wires. Available in lengths 1m, 2m or 3m. Can carry max 15 kg.

## Hal E / Hall E



**31125 Wire Syd / Wire South**

Vægt 0-99 kg. Kun til ophæng i E-hal Syd.  
Weight 0-99 kg. Only for use in E Hall South.



**31126 Wire Nord / Wire North**

Vægt 0-99 kg. Kun til ophæng i E-hal Nord.  
Weight 0-99 kg. Only for use in E Hall North.



**31182 Taljepunkt A&E / Rigging Point A&E**

Anvendes i hal A & E. Ekskl. taljekæder. Husk at placere symbol på detailtegningen.  
For use in Hall A & E. No chain block (hand tackle) included. Please indicate symbol on the detail sketch.



**31140 Kædetalje / Chain block**

Kan bruges i alle haller. Ekskl. taljepunkt, der skal bestilles særskilt. Giv os venligst besked om du ønsker vores hjælp til at hænge kæden i pose på rig. Denne kædetalje betjenes manuelt.  
For use in all halls. Excl. rigging point which should be ordered separately. Please let us know if you need our assistance for lifting chain into bag on rig. This chain block is operated manually.



**31002 Wire under bro / Wire below bridge**

Vægt 0-49 kg. Kun til brug i hal E under martbro.  
Weight 0-49 kg. Only for use in hall E below the Center Hall bridge.



**31104 BC rør / BC tube**

2,5x2,5 cm. Anvendes til afstivning af bannere og andet ophæng i wirer. Fås i længderne 1m, 2m eller 3m. Kan bære max 15 kg.  
Used for banners and other decoration hanging from wires. Available in lengths 1m, 2m or 3m. Can carry max 15 kg.

# Hal H / Hall H



**31124 Wire Hal C / H / Kongresfoyer / Wire Hall C/H/Con**

Kan bære mellem 0-99 kg. / Can carry between 0-99 kg



**31010 Taljepunkt H / Rigging point H**

Kan kun anvendes i H-hallen. Husk at placere symbol på detailtegningen. Kan kun sættes i spær. Only for use in the H-hall. Please indicate symbol on the detail sketch. Only to be placed on hall rafters.



**31140 Kædetalje / Chain block**

Kan bruges i alle haller. Ekskl. taljepunkt, der skal bestilles særskilt. Giv os venligst besked om du ønsker vores hjælp til at hænge kæden i pose på rig. Denne kædetalje betjenes manuelt. For use in all halls. Excl. rigging point which should be ordered separately. Please let us know if you need our assistance for lifting chain into bag on rig. This chain block is operated manually.



**31104 BC rør / BC tube**

2,5x2,5 cm. Anvendes til afstivning af bannere og andet ophæng i wirer. Fås i længderne 1m, 2m eller 3m. Kan bære max 15 kg. Used for banners and other decoration hanging from wires. Available in lengths 1m, 2m or 3m. Can carry max 15 kg.



# Hal HB / Hall HB



**31123 Wire hal HB / Wire Hall HB**

Kan bære mellem 0-99 kg. / Can carry between 0-99 kg.



**31139 Taljepunkt C & HB3 / Rigging point C & HB3**

Vægt ml. 0-200 kg. Kan bruges i hal C & HB3. Ekskl. taljer. Weight between 0-200 kilos. For use in halls C & HB3. Excl. chain blocks.



**31140 Kædetalje / Chain block**

Kan bruges i alle haller. Ekskl. taljepunkt, der skal bestilles særskilt. Giv os venligst besked om du ønsker vores hjælp til at hænge kæden i pose på rig. Denne kædetalje betjenes manuelt. For use in all halls. Excl. rigging point which should be ordered separately. Please let us know if you need our assistance for lifting chain into bag on rig. This chain block is operated manually.



# Hal HB / Hall HB



**31104 BC rør / BC tube**

2,5x2,5 cm. Anvendes til afstivning af bannere og andet ophæng i wirer. Fås i længderne 1m, 2m eller 3m. Kan bære max 15 kg.  
Used for banners and other decoration hanging from wires.  
Available in lengths 1m, 2m or 3m. Can carry max 15 kg.

# Kongresfoyer / Congress Foyer



**31124 Wire Hal C / H / Kongresfoyer / Wire Hall C/H/Cong**

Kan bære mellem 0-99 kg. / Can carry between 0-99 kg.



**31104 BC rør / BC tube**

2,5x2,5 cm. Anvendes til afstivning af bannere og andet ophæng i wirer. Fås i længderne 1m, 2m eller 3m. Kan bære max 15 kg.  
Used for banners and other decoration hanging from wires.  
Available in lengths 1m, 2m or 3m. Can carry max 15 kg.

# Hal F (Forum) / Hall F (Forum)



**31000 Wire Hal F / Wire Hall F**

0-99 kg. Kun til brug i Forum.  
0-99 kg. Only for use in Forum.



**36241 Taljepunkt hal F / Rigging point hall F**

100-500 kg. Inkl. talje. Kun til brug i Forum. Husk at sende detailtegning med ønsket placering og information om hvad taljepunktet skal bruges til.  
100-500 kg. Incl. chain block. Only for use in Forum. Please send a details sketch with location of points and a description of its purpose.

# Før ind / senere ud / Earlier in/Later out



## 31216 Ekstra indryk dag / Extra build up day

Dispensation fra officiel indrykningstid. Se regler i standinformationerne. Bestilles pr. ekstra dag.  
Dispensation from the official build up hours. See policy for your event in the stand information. To be ordered per extra day.



## 30133 Ekstra udryk dag / Extra break down day

Dispensation fra officiel udrykningstid. Se regler i de tekniske standinformationer. Bestilles pr. ekstra dag.  
Dispensation from the official build up hours. See policy for your event in the technical stand information. To be ordered per extra day.

Det er vigtigt, at du vælger de rigtige møbler til din stand. Indretningen af standen er et signal udadtil og skal skabe de rette rammer omkring dine produkter. Samtidig skal standens møblement skabe den bedst mulige arbejdsplads for personalet. Vi har et stort udvalg af møbler, som kan hjælpe dig til at opnå det optimale resultat under de korte, men intensive messedage. Møblerne kan bestilles enkeltvis eller som pakkeløsninger.

Alle stolemål benævnes i cm med koderne S=siddehøjde, B=Sædebredde, V=sædedybde, R=ryghøjde. Alle bordmål er angivet i cm som længde x bredde x højde.

Bemærk at en række af varerne har bestillingsfrist på min. 3 uger. Disse er markeret med "NB" i bestillingsskemaerne i katalog 3.

## Stole / Seating



**33244 Grand Prix valnød / Grand Prix walnut**

Arne Jacobsen design



**33662 Anette**

Brunt læder / Brown leather



**33931 Hee Lounge sort / Hee Lounge black**

Hay design



**31275 Copenhagen sort / Copenhagen black**

Hay design



**33428 Plastik sidestol sort / Plastic sidechair black**

Eames design. Bestil mindst 3 uger i forvejen.  
Eames design. Order at least 3 weeks before delivery.



**33151 Ero/S sort / Ero/S Black**

Philippe Starck design, S=46, B=62, V=70. Sort plastlænestol.  
Easychair of black plastic.



**33239 Karina**

Sort metalstol med sortpolstret stof.  
Black metal chair with black upholstered seat.



**33138 Molly**

S=46, B=43, V=43. Sort stol af formspændt træ.  
Black chair of moulded wood.



**33659 Grete stol sort / Grete chair black**

*It is important that you choose the right furniture for your stand as it is a deciding factor in creating the right atmosphere for your customers, not to mention the best possible workplace for your stand personnel. We have a wide selection of furniture all aimed at helping you obtain the best results during the short, hectic period of the event. The furniture can be ordered separately or as a package, with a fixed choice of items.*

*All chair measurements are mentioned in cm with the codes S=sitting height, B=seat width, V=depth of seat, R=height of back. All tables are mentioned in cm as length x width x height. Please note that some of the items should be ordered at least 3 weeks before the event. These are marked with "NB" in the order forms in Catalogue 3.*

# Stole / Seating



**33155 Jane m/ armlæn / Jane w/ armrests**

S=45/55, B=43, V=40. Sortpolstret kontorstol med armlæn. Black upholstered office chair with armrests.



**33670 Catifa lounge, sort / Catifa lounge, black**

S=39, D=64, B=69, H=70 cm



**33655 Svanen sort / Swan black**

Arne Jacobsen design. S: 40, B: 74, D: 68, H: 77 cm



**33193 Otto sofa**

122x71x71. Sofa i sort eller rødt stof. Sofa. Black or red colour available.



**34055 Sort sofa 2 pers / Black sofa for 2**

185x86x68. Læder. / Leather.



**34056 Sort sofa 3 pers / Black sofa for 3**

209x86x68. Læder. Model som vare 34055. Model similar to Item 34055.



**33427 Amagni grå / Amagni grey**

Hay design. B:60, D:50, H:81 / HAY design.



**33671 Amagni soft sofa**

Hay design. Lysegråt kanvasstof. S=40, B=150, V=73, R=81 Light grey canvas fabric.



**33116 Asti grå / Asti grey**

S=47, B=44, V=48. Chrom stol med gråpolstret stof. Chrome framed chair with grey upholstered seat.



**33136 Julie koksgrå / Julie Dark Grey**

S=47, B=53, V=39. Chrom stol med koksgråt stof. Chrome framed chair with upholstered grey seat.



**33624 Basket I**

S: 42, B: 90, D:, 74, H: 127 cm Dark grey lounge chair. Sitting height 42 cm, width 90 cm, height 127 cm, depth 74 cm.



**33625 Basket II**

Mørkegrå lounge sofa. S=42, B=145, D=74, H=127.

# Stole / Seating



**33335 Pomp rund / Pomp round**

Blød puf i hvid, rød eller sort.  
Soft pomp in white, red or black.



**33429 Plastik sidestol hvid / Plastic sidechair white**

Eames design. / Eames design. Order at least 3 weeks before delivery.



**33426 Amagni hvid / Amagni white**

HAY design.



**33149 Panton hvid / Panton white**

S=41, B=50, V=61. Hvid plaststol.  
White plastic shell chair.



**33152 Ero/S hvid / Ero/S White**

S=46, B=62, V=70. Hvid plastlænestol.  
Easychair of white plastic.



**33108 Sara hvid / Sara white**

S=45, B=49, V=55. Hvid plaststol.  
White plastic chair.



**33117 Mette hvid / Mette white**

S=46, B=43, V=43. Hvid stol i formspændt træ.  
White chair of moulded wood.



**33660 Grete stol hvid / Grete chair white**



**33431 Bubble Club sofa**

Produceret af hårdt plastmateriale. Bestil mindst 3 uger i forvejen.  
Kartell design. Produced in hard plastic material. Order at least 3 weeks before delivery



**33656 Favara**

Hvid lænestol. S=47, B=88, V=70, H=72  
White lounge chair



**33188 Ero/S**

5 farvemuligheder: blå, grøn, hvid, sort, rød.  
5 colour choices: blue, green, white, black, red.



**33113 Jane blå / Jane blue**

S=45/55, B=43, V=40. Blåpolstret kontorstol.  
Blue upholstered office chair.

# Stole / Seating



**33654 Svanen rød / Swan red**  
Arne Jacobsen design. S=40, B=74, D=68, H=77.



**33331 Forma**  
Stol af rødt stof. / Chair with red fabric.



**34059 Rød sofa / Red sofa**  
Læder / Leather

# Borde / Tables



**34027 Langbord / Long table**  
Rektangulært bord med rå bordplade  
Mål: L180cm x B80cm  
Rectangular table with raw table top  
W180cm x H80cm



**33200 Adam bord/podie / Adam table/podium**  
60x60x50. Hvidmalet træ. Funktion som bord eller podie. Tilbydes i højderne 45 cm eller 30 cm.  
Function as table or podium. Available in the heights 45 cm or 30 cm.



**33667 Twin 40**  
70x70x44. Hvidt sofabord på hvid fod. Bemærk form.  
White coffee table with white foot. Please note shape.



**33417 Levante 75**  
120x60x75. Hvidt sofabord. Kan også fungere som udstillingspodie for lettere udstyr.  
White coffee table. Also suitable as display area for items of light weight.



**33228 Kvadratisk hvidt bord / Quadratic w**  
80x80x72



**33202 John hvid / John white**  
80Øx70. Rundt bord med hvid bordplade.  
Circular table with white top.



**33204 Eric**  
100Øx67. Rundt bord med hvid bordplade.  
Circular table with white top.



**33206 Per hvid / Per white**  
160x100x73. Ovalt mødebord med hvid bordplade.  
Oval table with white top.



**33227 Sten**  
270x89x73. Mødebord til 8 personer. Fås også med sort bordplade.  
Meeting table for 8 persons. Also available with black top.

**Borde /  
Tables**



**33205 Tom hvid / Tom white**

120x80x72. Firkantet bord med hvid bordplade.  
Rectangular table with white top.



**33232 Bitonto beige**

60Øx73. Bord med beige bordplade.  
Table with beige top.



**33982 Kongresbord / Congress table**

Bordplade i birk laminat / Birch laminate table top



**33221 Medola 40 sort**

60x60x40. Firkantet bord med sort bordplade.  
Square table with black top.



**33230 Medola 70 sort / Medola 70 black**

80x80x70. Firkantet bord med sort bordplade.  
Square table with black top.



**33224 Tom sort / Tom black**

120x80x72. Rektangulært bord med sort bordplade.  
Rectangular table with black top.



**33220 Medola 150 sort / Medola 150 black**

150x80x75. Rektangulært bord med sort bordplade.  
Rectangular table with black top.



**31249 Loop stand sort / Loop stand black**

Hay design



**31248 CPH20**

Hay design, Ø 120cm, H 74 cm  
Hay design, diameter 120 cm, height 74 cm



**33203 John sort / John black**

80Øx70. Rundt bord med sort bordplade.  
Circular table with black top.



**33226 Per sort / Per black**

160x100Øx73. Ovalt mødebord med sort bordplade.  
Oval meeting table with black top.



**33215 Sea 70 firkantet / Sea 70 square**

80x80x74. Firkantet bord med sort bordplade.  
Square table with black top.

## Borde / Tables



**34078 Panelbord / Panel table**

130x65. Materiale af koksgrå linolium.  
Dark grey surface.



**31194 Bord lagersalg / Table for outlet**

Udlejes kun på Designer Forum. Ekstra borde kan bestilles i port under indrykning. Vi kan dog ikke garantere, at bordet er på lager ved sen bestilling. Only available for Designer Forum exhibitors. Extra tables can be ordered at Gate 3 during build up. We cannot guarantee that the table is in stock upon late order.



**33657 Karsten**

Bord med grå plade. Mål B80 x D80 x H70 cm.  
Table with grey plate. Measurement: W80 x D80 x H70 cm.

## Barmøbler / Bar furniture



**33430 Amagni bar hvid / Amagni bar white**

Bestil mindst 3 uger i forvejen.  
Order at least 3 weeks in advance.



**33313 Happy**

78. Hvid plast barstol, der er meget stabil at sidde på og let at flytte.  
White plastic bar stool. It is very stable during use and easy to move around the stand area.



**33329 Parona**

Hvidpolstret barstol med metalfod. Bestil mindst 3 uger i forvejen.  
Bar stool with white seat and metal foot. Order at least 3 weeks before delivery.



**33651 Kirsten hvid / Kirsten white**

Barstol med hvidt plastsæde og krom ben.  
Bar stool with white plastic seat and chrome frame.



**33199 Kirsten sort / Kirsten black**

Barstol med sort plastsæde og krom ben.  
Bar stool with black plastic seat and chrome frame.



**33240 Denise**

Sort sæde. Siddehøjde 77 cm. / Black seat. Sitting height 77 cm.



# Barmøbler / Bar furniture



**33301 Tara**

35Øx80. Chrom barstol med sort sæde og fodstøtte.  
Chrome bar stool with black seat and footrest.



**33300 Donna**

35Øx81. Chrom barstol med sort sæde.  
Chrome bar stool with black seat.



**33312 Petilia antracit / Petilia Antracite**

43x43x53/77. Grå barstol i justerbar højde.  
Grey bar stool with adjustable height.



**33321 Petilia sølv / Petilia Silver**

43x43x53/77. Sølv barstol med justerbar højde.  
Silver bar stool with adjustable height.



**33415 Levante White**

170x60x110. Rektangulært hvidt barbord.  
Rectangular white bar table.



**33408 Sea 110**

80Øx112. Gråt barbord. / Grey bar table.



**33652 Kasper**

Barbord med grå plade. Mål B80 x D80 x H110 cm.  
Bar table with grey plate. Measurement W80 x D80 X H110 cm.



**33653 Amagni bar sort / Amagni bar black**

Ø80x110. Sort barbord med 3 ben. Hay design.  
Black bar table with 3 feet.



**33407 Materna, barbord, sort top , JMT**

80Øx110. Barbord med sort bordplade og fod.  
Bar table with black top and base.



**33401 Poul 70 hvid / Poul 70 White**

70Øx110. Hvidt barbord. / Bar table with white top.



**33402 Poul 80 hvid / Poul 80 White**

80Øx110. Hvidt barbord. / Bar table with white top.



**33403 Poul 70 sort / Poul 70 Black**

70Øx110. Sort barbord. / Bar table with black top.

## Barmøbler / Bar furniture



**33404 Poul 80 sort / Poul 80 Black**

80Øx110. Sort barbord. / Bar table with black top.



**33405 Molare beech**

80Øx115. Barbord med træbordplade og chrom ben.  
Bar table with wooden top and chrome base.



**33330 Larino**

Barstol med transparent grønt eller orange  
plastsæde på metalben.  
Bar stool with transparent green or orange plastic  
seat and metal foot.

## Reoler & stativer / Shelving & Racks



**33520 Magazin aluminium / Magazin Alu**

34x34x175. Brochureholder med plads til 7 forskellige brochurer.  
Aluminium brochure rack for 7 different brochures.



**33505 Zig-zag**

27x30x169. Brochurestativ til 7 forskellige brochurer.  
Brochure rack for 7 different brochures.



**33283 Ziito reol på hjul / Ziito Shelf Roll**

Højde 150 cm, hylde dybde 35 cm, total dybde 45 cm, rørdiameter  
2,7 cm  
Height 150 cm, shelf depth 35 cm, total depth 45 cm, tube diameter  
2.7 cm



**33658 Jonas**

Sort træ  
Mål: H150, B150, D40 cm



**33194 André**

35x35x148. Stålræle med 4 hylde i forskellige dybder. Hvidmalet.  
Steel bookcase with 4 shelves in different widths. Colour white.



**34004 Rumdeler 4x4 hvid / Room divider 4x4 white**

149x39x149.



#### 33521 Volvera

86x41x150. Chrom reol med 5 hvide hylder.  
Chrome bookcase with 5 white shelves.



#### 33728 Alu solo reol / Alu Solo Rack

50x50x150. Med 3 hylder og afstand mellem hylder er 50 cm.  
Materialet er lavet i alu look.  
With 3 shelves and the distance between shelves is 50 cm. Made in alu look.



#### 33729 Alu duo reol / Alu Duo Rack

210x50x150. Med 2x3 hylder og 1,04 m bøjlestang. Materialet er lavet i alu look.  
With 2x3 shelves and 1.04 m pole for hangers. The material is made of alu look.



#### 33730 Alu trio reol / Alu Trio Rack

200x50x150. Med 3 lange hylder og materialet er lavet i alu look.  
With 3 long shelves and made in alu look.



#### 33501 Thomas

94x35x155. Reol inkl. 3 hvide hylder. Kan stilles vandret og justeres i højden.  
Bookcase incl. 3 white shelves that can be placed horizontally and are adjustable in height.



#### 33502 Thomas tråd / Thomas Wire

94x35x155. Reol inkl. 3 trådhylde, der kan indstilles vandret og justeres i højden.  
Bookcase incl. 3 chrome wire shelves that can be placed horizontally and are adjustable in height.

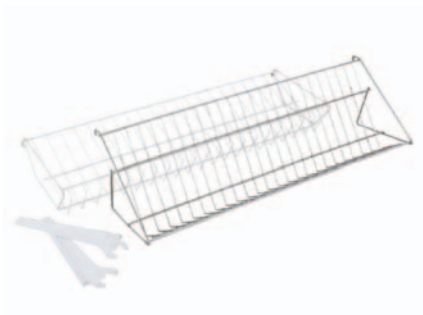

#### 33503 Ekstra hylde / Extra shelf

Passer til Thomas reol. / Fits Thomas bookcase.



#### 31268 Vandret hylde / Horizontal shelf

B100 x D30 cm. Kan kun anvendes på udstillinger med standex opbygningssystem. Hylde er meget stærk og kan placeres vilkårligt på væggen. I tilfælde af stor belastning på væggen kan denne forstærkes yderligere i bunden.  
W100 x D30 cm. Only available on exhibitions using standex stand system. The shelf is very strong and can be placed in all heights of the wall. If the wall is subject to heavy weight we might take the liberty of strengthening the bottom of the wall element.



#### 31269 Skrå hylde / Diagonal shelf

B100 x D30 cm. Kan kun anvendes på udstillinger med standex opbygningssystem. Hylde er meget stærk og kan placeres vilkårligt på væggen. I tilfælde af stor belastning på væggen kan denne forstærkes yderligere i bunden.  
W100 x D30 cm. Only available on exhibitions using standex stand system. The shelf is very strong and can be placed in all heights of the wall. If the wall is subject to heavy weight we might take the liberty of strengthening the bottom of the wall element.

# Diske / Counter Units

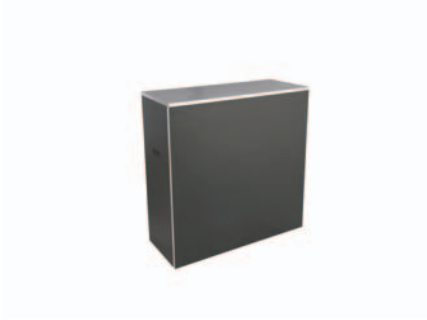

**33887 Petra sort / Petra black**

100x40x100. Disk med hylde og aflåselige låger.  
Counter with shelf and lockable doors.



**33241 Petra hvid / Petra white**

100x40x100. Disk med hylde og aflåselige låger.  
Counter with shelf and lockable doors.



**33197 Sky hvid / Sky white**

56,5x56x110 cm. Hvid. Med hylde i højden 70 cm. Kan anvendes sammen med en barstol.  
White and with a shelf in the height 70 cm. Suitable for use in connection with bar stool.



**33600 Karen hvid / Karen White**

110x50x99,5. (40x50). Hvid PC-disk/ståpult med 1 hylde.  
White PC stand with 1 shelf.



**33601 Karen sort / Karen Black**

110x50x99,5. (40x50). Sort PC-bord/ståpult. Åben bagtil og med 1 hylde.  
Black PC table. Open to the back with one shelf.



**33604 Susan**

60x40x71. PC-disk med aflåselig jalousilåge og hvid bagside.  
PC counter with lockable roller front and shelves and a white backside.



**33605 Disk, Tina, hvid / Counter, Tina, white**

100x40x90. Aflåselig hvid skabsdisk med hvid bagside. Der kan opsættes folietryk eller tyndt skilt/banner på front (max 100 cm bred og 70 cm høj).  
White lockable counter with white backside. On the cover you can place a foil print or a thin sign/ banner (max. 100 cm wide and 70 cm high).



**33623 Tina sort / Tina Black**

100x40x90. Sort aflåselig skabsdisk med sort bagside. Der kan opsættes folietryk eller tyndt skilt/banner på front (max 100 cm bred og 70 cm høj).  
Black lockable counter with black backside. On the cover you can place a foil print or a thin sign/ banner (max. 100 cm wide and 70 cm high).



**33606 Nina hvid / Nina White**

124x45x102. Front 121x101. Hvid disk. Åben bagtil med 1 hylde. Der kan opsættes folietryk eller tyndt skilt/banner på front.  
White counter. Open to the back with 1 shelf. On the cover you can place a foil print or a thin sign/ banner.



### 33618 Nina sort / Nina Black

124x45x102. Front 121x101. Sort disk. Åben bagtil med 1 hylde. Der kan opsættes folietryk eller tyndt skilt/banner på front. Black counter. Open to the back with 1 shelf. On the cover you can place a foil print or a thin sign/ banner.



### 33607 Bella smal / Bella small

99x43x100. Mørkegrå disk med låger bagtil. Kan ikke låses. Toppladen er sort og måler 99x50 cm. Velegnet til opbevaring af brochurer og reklameartikler. Frontmål: 73 cm H og 99 cm B (ekskl. soklen). Der kan opsættes folietryk eller tyndt skilt/banner på front. Dark grey counter with doors on the back side. Unlocks. The top plate is black and measures 99x50 cm. Suitable for storing brochures and give aways. Front measurement: height 73cm, width 99cm (excl. plinth). On the cover you can place a foil print or a thin sign/ banner.



### 33628 Bella bred / Bella wide

99x43x100. Mørkegrå disk med låger bagtil. Kan ikke låses. Toppladen er sort og måler 150x50 cm. Frontmål 73 cm H, 99 cm B (ekskl. soklen). Der kan opsættes folietryk eller tyndt skilt/banner på front. Dark grey counter with doors on the back side. The top plate is black and measures 150x50 cm. Front measurement: height 73cm and width 99cm (excl. plinth). On the cover you can place a foil print or a thin sign/ banner.



### 33617 Benevento sort / Benevento Black

100x40x100. Aflåselig sort skabsdisk. Lockable black counter.



### 33612 Torino

40x50x196. Højt arkivskab med 4 aflåselige rum. Individuelle nøgler. Bedst egnet til bagrum. Kunststof materiale. Tall filing cabinet with 4 lockable doors and individual keys. Best suited for storage rooms. Artificial material.



### 33908 Rullebord af træ / Wooden table on

## Glasvitriner / Showcases



### 33888 Glasdisk / Glass counter

Mål: H90, B94,5, D45 cm. Aflåselig. Measurements: H90, W94,5, D45 cm. Lockable



### 33608 Gloria lille / Gloria small

42x37x110-112. Aflåselig og uden lys. Mål på glasset udefra 36,5 x 36,5 x 36,5 cm. Lockable and without light. The glass of Gloria small measures on the outside: 36,5 x 36,5 x 36,5 cm.



### 33609 Gloria stor / Gloria large

83,5x37x110-112. Aflåselig og uden lys. Lockable and without light

## Glasvitriner / Showcases



**33611 Canale Alu**

41x41x186. Justerbare hylder, indbygget lys og aflåselig. Forbrug 20W. Husk at bestille strøm.  
Adjustable shelves, built in light and lockable. Power use 20W. Remember to order power supply.



**33616 Crespino**

99x53x172. Justerbare hylder, aflåselig og uden lys. Højden i glasskabet er 110 cm.  
Adjustable shelves, lockable and without light. The height in the glass cupboard is 110 cm.



**33889 Glasskab A / Glass display A**

100x50x198,5. 1 justerbar hyld, aflåselig.  
1 Adjustable shelves, lockable



**33890 Glasskab B / Glass display B**

100x50x168. 2 justerbare hylder, aflåselig  
2 Adjustable shelves, lockable



**33966 SNI glasmontre / SNI glass cabinet**

Meget tung. Kræver 2 personer til betjening.  
Very heavy. Requires 2 people for handling.

## Tøjstativer og spejle / Clothes stands and mirrors



**33881 Metalbøjle / Metal hanger**

10 pak. Sort lakering. 6 mm tyk trådmål med sort lakering og hak på hver side.  
Pack of 10 pieces. Colour Dull Black. Beautiful and modern garment hanger of 6mm thick wire metal. Matte black paint with notches on each side.



**33191 CIFF Bøjlestativ / CIFF cloth rack**

Hvidlakeret metalstativ. Bøjler kan tilkøbes i Teknisk Udstillerservice under opbygning så længe lager haves. Diameter på bøjlestang er 25 mm.  
White painted metal rack. Hangers can be purchased from the Technical Exhibitor Service shop during build-up. Diameter of tube for hangers is 40 mm.



**33701 Camilla 150**

125x150. Tøjstativ på hjul, hvid. Diameter på bøjlestang er 25 mm.  
Clothing rack on rollers, white.

## Tøjstativer og spejle / Clothes stands and mirrors

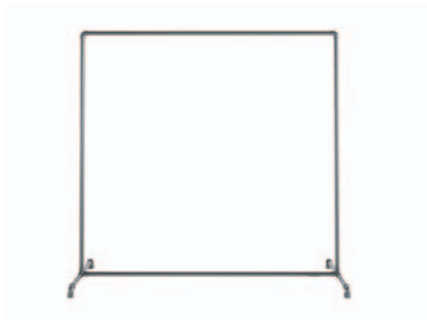

**33282 Ziito tøjstativ / Ziito cloth rack**

Bredde 150 cm, højde 150 cm, dybde 48 cm, rørdiameter 2,7 cm  
Width 150 cm, height 150 cm, depth 48 cm, tube diameter 2.7 cm



**33243 Loop Stand**

130x60x150 cm. Sort. Hay design.  
Black, Hay Design

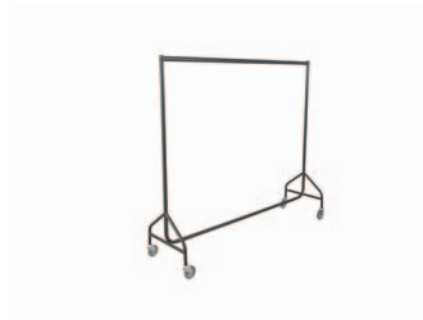

**33891 Retro tøjstativ / Retro clothing rack**

200x163. Sort og på hjul. / Black and on wheels.



**33198 Dorte 150**

Dette rustfrie bøjlestativ er udført i børstet stål. Stativet har hjul og 145 cm bøjleplads. Bøjler kan tilkøbes i Teknisk Udstillerservice under opbygningen så længe lager haves.  
This stainless cloth rack is made of brushed steel. It has wheels and approx. 140 cm space for hangers.  
Hangers can be purchased from the Technical Exhibitor Service office during build up while stocks last.



**33716 Camilla 180**

125x180. Tøjstativ på hjul, gråt. Velegnet til tunge dragter.  
Clothing rack on rollers, grey. Suitable for heavy suits.

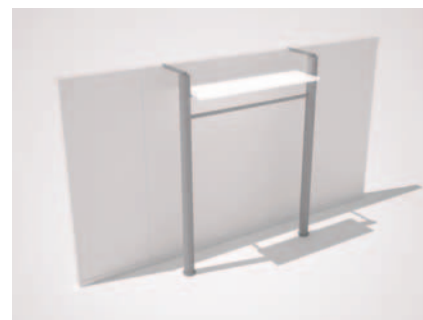

**33725 160 modul1 / 160 Module1**

129x53x160. Stativet består af to søjler med bøjlestang og hylde ovenfor. Bøjlestangen sidder i 140 cm højde og hylde sidder i 150 cm højde. Hylden er af hvid laminat.  
Consists of two poles with a tube for hangers and a shelf above. The tube is placed at 140 cm height and the shelf is placed at 150 cm height. The shelf is made of white laminate.

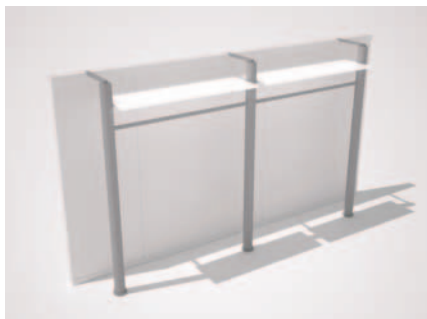

**33726 160 modul2 / 160 Module2**

247x53x160. Stativet består af tre søjler med bøjlestang og hylde ovenfor. Bøjlestangen sidder i 140 cm højde og hylde sidder i 150 cm højde. Hylden er af hvid laminat. Bøjleplads ca. 200 cm.  
Consists of three poles with a tube for hangers and a shelf above. The tube is placed at 140 cm height and the shelf is placed at 150 cm height. The shelf is made of white laminate. Hanger space 200 cm.



**33727 160 modul+ / 160 Module+**

118x160. Tilkøb til 3726. / Requires purchase of item 3726.

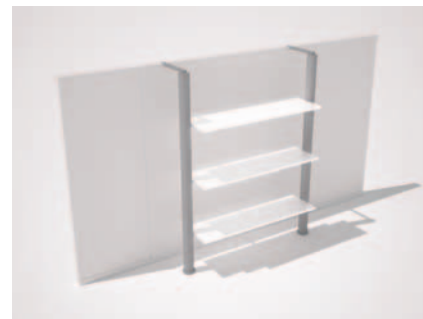

**33734 160 modul m. hylde / 160 module w. shelves**

Udlejes kun på arrangementer med 160 cm grundopbygning. Stativet består af to søjler med 3 tværgående hvide hylde sat i højden 50, 100 og 150 cm. Hyldeerne er af hvid laminat. Kan anvendes til sko, tasker eller andre lette produkter. Hver hylde måler 110x50 cm.  
Only available on exhibitions with 160 cm high basic stand construction. Consists of two poles with 3 white shelves placed in the height 50, 100 and 150 cm. The shelves are made of white laminate. Shelves can be used for shoes, bags and other exhibition items of light weight. Each shelf measures 110x50 cm.

# Tøjstativer og spejle / Clothes stands and mirrors



**33708 Ranzo**

41x182. Chrom stumtjener. / Chrome hat stand.



**33707 James**

46x175. Hvid stumtjener. / White hat stand.



**33731 Folderamme / Folding Frame**

150x150 (helt foldet ud). Væggen er lavet i alu materiale og kan påmonteres kroge til accessories og er også velegnet til fremvisning af solbriller (kroge købes i Teknisk Service butikken under opbygningen). Huldiameter 1 mm, afstand ml. huller 1,6 mm. 150x150 (when unfolded). Wall made in alu look and can be mounted with hooks for accessories and also suitable for displaying sunglasses ( the hooks can be bought at the Technical Service Desk during build up). Hole diameter 1 mm, distance between holes 1,6 mm.



**33729 Alu duo reol / Alu Duo Rack**

210x50x150. Med 2x3 hylde og 1,04 m bøjlestang. Materialet er lavet i alu look. With 2x3 shelves and 1.04 m pole for hangers. The material is made of alu look.



**33736 Klapspejl / Mirror with frame**

51x160. Sort ramme. / Black frame.



**33190 Janni figurspejl / Janni mirror**

Hvidmalet skab af finér med figurspejl foran. Aflåseligt. Skabet er velegnet til opbevaring af en computertaske, ekstra sko, en jakke eller andre småting. White painted laminate cupboard with a full size mirror in front. Lockable. The cupboard is suitable for storing a computer bag, extra shoes, a jacket or other small stuff.



**33706 Mary**

57x175. Hvidt figurspejl med hjul. White full-size mirror on wheels.



**31197 Prøverum / Dressing Room**

250 cm højt prøverum på 1 kvm. i hvid plastlaminat med off-white forhæng. Dressing room of 250 cm height and 1 sqm. floor space and white plast laminate wall and an off-white curtain.



**31198 Ekstra prøverum / Extra dressroom**

Denne vare forudsætter tilkøb af vare 31197: Prøverum. Højde 250 cm, omfang 1 kvm. This item requires rental of item 31197: Dress Room. Height 250 cm, 1 sqm. floor space. White plast laminate wall and an off-white curtain.



## Podier og afskærmning / Plinth, ropes and poles

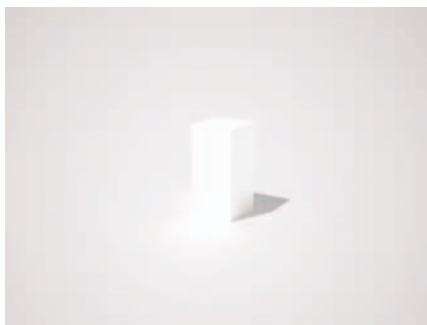

**31334 Podie H120 hvid / Podium H120 white**

60x60x120

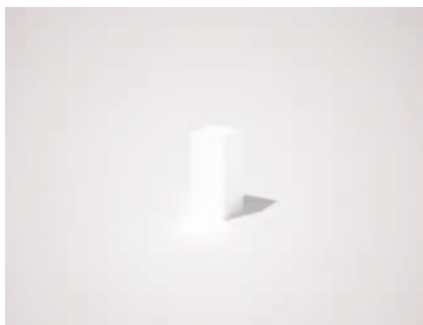

**31337 Podie H110 hvid / Podium H110 white**

50x50x110



**33200 Adam bord/podie / Adam table/podium**

60x60x50. Hvidmalet træ. Funktion som bord eller podie. Tilbydes i højderne 45 cm eller 30 cm.  
Function as table or podium. Available in the heights 45 cm or 30 cm.



**33237 Soft Cube**

43x43x46. 15 watt. Podie med lys. Materiale hårdt hvidt plast og tåler let belastning. Husk at tilkøbe strømstik.  
Table/podium with light. Made by hard white plastic. Can carry light weight load. Remember to order power supply.



**31395 Tensa sort / Tensa black**

Der skal bestilles min. 2 pæle for at fæstne afspærringsbåndet.  
At least 2 poles are required in order to fasten the rope.



**33710 Locri chrom / Locri chrome**

Pæl til afspærring. Ekskl. tov. Min bestilling 2 stk, da varen kun består af 1 fod.  
Pole for barricades. Excl. rope. Min. order 2 pieces as the item only consists of one pole.



**33711 Locri tov rød / Locri rope red**

Tov er max. 1,5 m og kan hænges mellem to locri pæle.  
Used for locri barriers. Rope is 1.5 m long and can be hung between two locri poles.



**33712 Locri tov sort / Locri rope black**

Anvendes til Locri afspærringspæle. Tov er max. 1,5 m og kan hænges mellem to locri pæle.  
Used for locri barriers. Rope is 1.5 m long and can be hung between two locri poles.

## Køleskabe / Refrigerators



**33800 Frigaro**

50-60x57x86. 78 W.



**33853 Køleskab m/ glaslåge / Refrigerator w/ glass front**

B 595 x D 640 x H 1875 mm  
Rustfri stål. Forbruger 177W i 230V stik. Husk at bestille strømforsyning. Netto 312 L.  
W 595 x D 640 x H 1875 mm  
Stainless steel. Uses 177W in 230V plug. Please remember to order power supply. Net 312 L.

## Tilbehør / Accessories

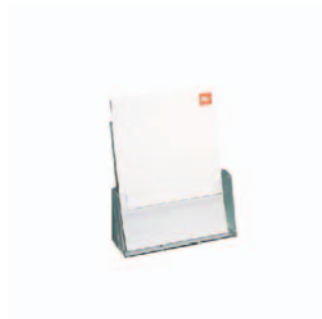

**33507 Brochureholder / Brochure rack**

23x8x25. Ikke udlejning. Kun salg.  
No rental. Only purchase.



**33508 Staffeli / Easel**

192 cm høj. Af træ. / Height 192 cm. Made from wood.

## Affald / Waste disposal



**33901 Philip grå / Philip grey**

35 cm høj. 29Ø. Grå metal papirkurv inkl. poser.  
Height 35 cm. 29Ø. Grey metal paper basket incl. bags.



**33902 Affaldsstativ / Garbage Rack**

45x35x87. Hvidt affaldsstativ inkl. 5 poser.  
White garbage rack incl. 5 plastic bags.

# Møbelpakke / Furniture Package



**33668 John møbelpakke sort / John furniture pack black**

Bordmodel "John" (Ø80 cm) og stoletype "Molly".  
Table model "John" (diameter 80 cm) and chair type "Molly".



**33516 John møbelpakke hvid / John furniture pack white**

Bordmodel "John" (Ø80) og stoletype "Mette".  
Table model "John" and chair type "Mette".



**33515 Tom møbelpakke sort / Tom furniture pack black**

Bordmodel "Tom" (120x80) og stoletype "Molly".  
Table model "Tom" (120x80) and chair type "Molly".



**33666 Tom møbelpakke hvid / Tom furniture pack white**

Bordmodel "Tom" (120x80) og stoletype "Mette".  
Table model "Tom" (120x80) and chair type "Mette".



**33663 Designpakke HAY / Design package HAY**

1 bord, 2 stole og 1 papirkurv  
1 table, 2 chairs and 1 waste paper basket



**33664 Designpakke Denise Sort / Design pack Denise B**

1 barbord, 2 barstole og 1 papirkurv  
1 bar table, 2 bar stools and 1 waste paper basket



**33665 Designpakke Denise Hvid / Design pack Denise W**

1 barbord, 2 barstole og 1 papirkurv  
1 bar table, 2 bar stools and 1 waste paper basket



**33421 Sort lounge pakke / Black lounge p:**

Møbelpakke med sofa, sofabord, skranke, brochureholder, barbord og 2 barstole.  
Furniture package with sofa, coffee table, brochure rack, counter, bar table and 2 bar stools.



**33422 Pakke Parona / Package Parona**

Møbelpakke med skranke, brochureholder, barbord og 2 barstole.  
Furniture package with brochure rack, counter, bar table and 2 bar stools.



**33423 Høj hvid møbelpakke / Tall white fu**

Møbelpakke med vitrineskab, skranke, barbord og 2 barstole.  
Furniture package with glass cabinet, counter, 2 bar stools and 1 bar table.



**33424 Høj sort møbelpakke / Tall black fu**

Møbelpakke med vitrineskab, skranke, barbord og 2 barstole.  
Furniture package with glass cabinet, counter, 2 bar stools and 1 bar table.



**33672 Møbelpakke, BITE, 6-9 kvm**

Indeholder 1 barbord, 2 barstole, 1 lang hylde, 1 kort hylde og en affaldsspand af pap.  
Contains 1 bar table, 2 bar stools, 1 long shelf, 1 short shelf and 1 cardboard waste bin

# Møbelpakke / Furniture Package



**33673 Møbelpakke BITE, 10-15 kvm**

Indeholder 1 barbord, 2 barstole, 1 lang hylde, 1 kort hylde, 1 flaskehylde, 2 væglamper, 1 disk og en affaldsspand af pap  
Contains 1 bar table, 2 bar stools, 1 long shelf, 1 short shelf, 1 bottle shelf, 2 wall lamps, 1 counter and 1 cardboard waste bin



**33674 Møbelpakke, BITE, 16-21 kvm**

Indeholder 1 mødebord, 3 stole, 2 lange hylde, 1 kort hylde, 1 flaskehylde, 2 væglamper, 1 disk og en affaldsspand af pap  
Contains 1 meeting table, 3 chairs, 2 long shelves, 1 short shelf, 1 bottle shelf, 2 wall lamps, 1 counter and 1 cardboard waste bin

Der er mulighed for at tilføre el til alle standområder. Vi tilbyder et bredt udvalg af belysningsformer, også gerne specialbelysning såsom teaterbelysning og effektbelysning. Uanset om man har en lille eller en stor stand, så kan den rette belysning skabe en unik stemning omkring standen og de besøgende. Se mere om udvalget af lamper og strømforbindelser her.

Bemærk at strøm er inkluderet, når man lejer lamper og husk at placering af lamper skal tegnes på detailtegning og sendes til os.

Vi anbefaler følgende højder til lysspande og halogen lamper hængt i wirer: 500W = 3-3,5 m over gulv, 1000W = 4 m over gulv og 2000W = 5 m over gulv.

I hal C og E hvor strømmen kommer fra gulvet, må der påberegnes ekstra udgift for montering, såfremt strømmen ønskes ned fra loftet. Bed om tilbud.

## El-forsyning / Power supplies



**36401 10 Amp 230 V (2,3 kW)**

10 ampere / 1 fase. Strømforbindelsen leveres med 230V.  
10 ampere / 1 phase. The power supply is delivered with 230V.



**36402 16 Amp 230 V (3,6 kW)**

16 ampere / 1 fase. Strømforbindelsen leveres med ét blåt 16 Amp CEE-stik 230V.  
16 ampere / 1 phase. The power supply comes with one blue CEE-connection 230V.



**36166 2\*10 Amp 230V (4,6 kW) / 2\*10 Amp 230 V (4,6 kW)**

2 x 10 ampere / 1 fase. Inkl. 2 stk. 230V 3-stikkåser med jord.  
2 x 10 ampere / 1 phase. Incl. two 230V earthed sockets.



**36403 3\*10 Amp 230 V (6,9 kW)**

10 ampere / 3 faser. Strømforbindelsen leveres med tre 230V stikkontakter á 2,3 kw med jord.  
10 ampere / 3 phases. Incl. three 230V earthed sockets of each 2,3 kW.



**36404 16 Amp 400 V (11 kW)**

16 ampere / 3 faser. Strømforbindelsen leveres med ét rødt CEE-stik. Husk at medbringe eller leje el-tavle.  
16 ampere / 3 phases. The power supply is delivered with one red CEE connection. Remember to bring or rent a fusebox.



**36406 32 Amp 400 V (24,1 kW)**

32 ampere / 3 faser. Strømforbindelsen leveres med et rødt CEE-stik. Husk at medbringe eller leje el-tavle.  
32 ampere / 3 phases. The power supply is delivered with one red CEE-connection. Remember to bring or rent a fusebox.

We can provide electricity to all exhibition areas. We offer a wide selection of lighting, also professional lighting such as theatre lighting and effect lighting. No matter if you have a small or a large booth; the proper lighting can help you create a unique atmosphere at the booth and around its visitors. For more information on our selection of lamps and power, please take a look at the items below.

Please note that power is included when renting lamps and remember that placement of lamps must be marked on technical detail sketch and sent to us.

We recommend the following heights for floodlights and halogen lamps suspended in wires: 500W = 3-3.5 m above floor, 1000W = 4 m above floor and 2000W = 5 m above floor.

In Hall C & E, where power is supplied from sub floor ducts, the exhibitor can expect a surcharge, if power is to be supplied from the ceiling. Ask for a quote.

# El-forsyning / Power supplies



**36407 63 Amp 400 V (43,4 kW)**

63 ampere / 3 faser. Strømforbindingen leveres med et rødt CEE-stik. Husk at medbringe eller leje eltavle. 63 ampere / 3 phases. The power supply is delivered with one red CEE-connection. Remember to bring or rent a fusebox.



**36420 Ophæng af udstillerlampe / Mounting of exhibitor**

Til 1 stk. lampe af max. 1,5 kg. Bestilling af denne vare forudsætter at der i forvejen er strømutag på standen til dækning af lampens watt behov. If the lamp weighs more than 1.5 kg you cannot use this item. Then you must order wire and connection assistance that will be charged according to time spent. In order to use this item you must already have a power supply on the stand to supply enough watt for your lamp.



**36421 Nedtagning af udstillerlampe / Dismantling of exh**



**36999 Tilslutning / Connection**

Udføres efter regning / According to quote



**36417 Tillæg fra loft / Fee from ceiling**

Gælder for hal C & E / Needed for hall C & E

# El-tilbehør / Electrical appliances



**36200 CEE stik / CEE socket**

Blåt 16 Amp. CEE-stik/230 V. Leje af dette produkt inkluderer ikke elektricitet. Søg venligst efter 'el-forsyning' hvis du har behov for elektricitet til din stand. Blue 16 Amp. CEE-socket/ 230 V. Rental of this product does NOT include electricity. Please search for 'power supplies' if you need electricity on your stand.



**36201 CEE stik / CEE socket**

Rødt 16 Amp. CEE-stik inkl. montering / 400 V. Leje af dette produkt inkluderer ikke elektricitet. Søg venligst efter 'el-forsyning' hvis du har behov for elektricitet til din stand. Red 16 Amp. CEE-socket incl. installation / 400 V. Rental of this product does NOT include electricity. Please search for 'power supplies' if you need electricity on your stand.



**36206 CEE stik / CEE socket**

Rødt 32 Amp. CEE-stik inkl. montering/ 400 V. Leje af dette produkt inkluderer ikke elektricitet. Søg venligst efter 'el-forsyning' hvis du har behov for elektricitet til din stand. Red 32 Amp. CEE-socket incl. installation/ 400 V. Rental of this product does NOT include electricity. Please search for 'power supplies' if you need electricity on your stand.



**36202 CEE stik / CEE socket**

Rødt 63 Amp. CEE-stik inkl. montering/ 400 V. Leje af dette produkt inkluderer ikke elektricitet. Søg venligst efter 'el-forsyning' hvis du har behov for elektricitet til din stand. Red 63 Amp. CEE socket incl. installation/ 400 V. Rental of this product does NOT include electricity. Please search for 'power supplies' if you need electricity on your stand.

# El-tilbehør / Electrical appliances



**36207 CEE stik / CEE socket**

Rødt 125 Amp. CEE-stik inkl. montering/ 400 V. Leje af dette produkt inkluderer ikke elektricitet. Søg venligst efter 'el-forsyning' hvis du har behov for elektricitet til din stand.  
Red 125 Amp. CEE socket incl. installation/ 400 V. Rental of this product does NOT include electricity. Please search for 'power supplies' if you need electricity on your stand.



**36210 Forlænger m/ jord / Ext. cord earth**

Skal afhentes ved Exhibitor Service desk i opbygningsperioden. Der er ikke strøm i denne vare. Strøm skal bestilles under 'el-forsyning'. Must be collected from the Exhibitor Service desk during build-up. This product does NOT include electricity. Please search for 'power supplies' if you need electricity on your stand.



**36502 El-tavle 16A / Fusebox 16A**

Inkl. 4x230V stik og 2x16A CEE-stik 400V uden afbryder. Leje af dette produkt inkluderer ikke elektricitet. Søg venligst efter 'el-forsyning' hvis du har behov for elektricitet til din stand.  
Incl. 4x230V sockets and 2x16A CEE-sockets 400V without a switch. Rental of this product does NOT include electricity. Please search for 'power supplies' if you need electricity on your stand.



**36503 El-tavle 32A / Fusebox 32A**

Inkl. 6x230V stik, 1x16A CEE-stik 400V og 1x32A CEE-stik 400V med afbryder. Leje af dette produkt inkluderer ikke elektricitet. Søg venligst efter 'el-forsyning' hvis du har behov for elektricitet til din stand.  
Incl. 6x230V sockets, 1x16A CEE socket 400V and 1x32A CEE-socket 400V with switch. Rental of this product does NOT include electricity. Please search for 'power supplies' if you need electricity on your stand.



**36504 El-tavle 63A / Fusebox 63A**

Inkl. 6x230V stik, 3x16A CEE stik 400V og 2x32A CEE-stik 400V med afbryder. Leje af dette produkt inkluderer ikke elektricitet. Søg venligst efter 'el-forsyning' hvis du har behov for elektricitet til din stand.  
Incl. 6x230V sockets, 3x16A CEE sockets 400V and 2x32A CEE-sockets 400V with switch. Rental of this product does NOT include electricity. Please search for 'power supplies' if you need electricity on your stand.

# Lamper / Lamps



**33237 Soft Cube**

43x43x46. 15 watt. Podie med lys. Materiale hårdt hvidt plast og tåler let belastning. Husk at tilkøbe strømstik.  
Table/podium with light. Made by hard white plastic. Can carry light weight load. Remembet to order power supply.

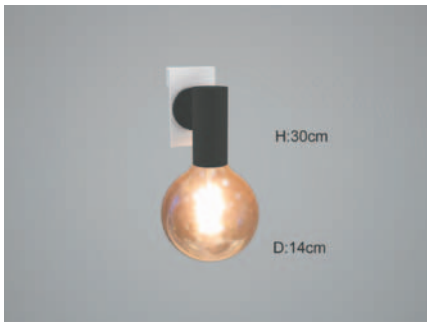

**36227 Vægglampe, sort, "BITE"**

Vægglampe "Bite", mål: H: 30cm, D: 14cm. Leje af lampeforudsætter stand med grundopbygning  
Adjustable lamp, H: 30cm, D: 14cm  
Only available for stands with basic stand build up.



**36124 Spot til lysrig / Spot for light truss**

Kun til brug på messer med lysrig som grundbelysning.  
Only for exhibitions with a lighting truss included in the basic stand construction.

# Lamper / Lamps



**36100 Erco spot arm**

100W. Spotten kan drejes  
The spot lamp is turnable.



**36120 Spotskinne / Spot power rail**

Halogen spots 3x12W LED. Ved udstilling i hal B3-  
B6 monteres skinnerne direkte i kabelbakkerne. I  
øvrige haller monteres varen kun i standex  
grundopbygninger med vægge og friser.  
In hall B3-B6 the rails are mounted directly in the  
ceiling grid. In other halls this item can only be  
mounted on a standex stand construction with  
wall elements and fascia boards.



**36121 Ekstra spot / Extra spot**

75W. Tilbehør til halogen spotskinne. Kan IKKE  
anvendes i hal B0-B2.  
75W. Extras to halogen power rail. NOT for use in  
hall B0-B2.



**36123 Ekstra spot hal B0-B2 / Extra spot in**

Kun for udstillere i B0-B2. 70W.  
Only for exhibitors in B0-B2. 70W.



**36413 Ophæng E / Suspension Floodlight E**

Ekstraomkostning ifm. øget tidsforbrug ved ophæng af vare 6110-  
6112 i E-hal.  
Extra charge in connection with increased pastime when  
suspending items 6110-6112 in E-hall.



**36110 Hvid lysspand / White floodlight**

500W lysspand inkl. wireophæng, 40Ø.  
500W floodlight including wire suspension. 40 cm  
diameter.



**36111 Sort lysspand / Black floodlight**

500W lysspand inkl. wireophæng, 50Ø.  
500W floodlight including wire suspension. 50 cm  
diameter.



**36127 Spot på 50 cm arm / Spot on 50 cm**

Kan monteres øverst på en standvæg. Prisen er  
ekskl. strøm. Dette skal bestilles separat  
medmindre der er elstik med i standopbygningen.  
Kun til brug i Forum Copenhagen.  
Can be placed on top of a stand wall. The price  
does not include power. It must be ordered  
separately if not included in the general stand  
build up. Only for use in Forum Copenhagen.



**36128 Klemmespot / Clip spot**

Kan monteres øverst på en standvæg, skiltefrise eller lignende.  
Prisen er ekskl. strøm. Dette skal bestilles separat, medmindre der  
er elstik med i standopbygningen. Kun til brug i Forum Copenhagen.  
Can be placed on top of a standwall, on a fascia board etc. The  
price does not include power. This must be ordered separately if not  
included in the general stand build up. Only for use in Forum  
Copenhagen.



# VVS / Plumbing



**34101 Vask, lille / Sink, small**

70x61x90. Monteret i skab m. el-vandvarmer og tilsluttet vand, afløb og el.  
Mounted in cupboard with water heater and connected to water, drainage and power supply.



**34102 Vask, stor / Sink, large**

D60xB97xH90. Monteret i skab m. 15 l el-vandvarmer og tilsluttet vand, afløb og el.  
Mounted in cupboard with 15 l water heater and connected to water, drainage and power supply.



**34105 Afløb / Drainage**

I hal C og E leveres afløb fra gulvkanaler, hvorfor der ikke leveres pumpe til stande i de områder.  
I hal C5 er der begrænset mulighed for at føre afløb fra stande, hvorfor disse opgaver kun udføres efter tilbud.  
In hall C and E drainage goes through cable ducts in floor, so no pump will be supplied for stands in that area. In hall C5 there is limited possibilities of supplying water to the stand, whereas this can only be done according to quote.



**34106 Elvandvarmer / Water heater**

Inkl. strømforbrug og udføres efter regning.  
Incl. power supply and according to quote.



**34103 Vand & afløb / Water and drainage**

Der pålægges ekstra udgift, såfremt vand ønskes ned fra loft i hal C & E. Afløb kan ikke leveres fra loft i disse haller. BC assistance til montering af dit eget udstyr afregnes efter forbrug. Opgaver i hal C5 udføres kun efter tilbud.  
In Hall C & E a surcharge will be invoiced where installations are to be supplied from the ceiling. Drainage cannot be supplied from ceiling in these halls. BC assistance for attaching your equipment to these installations will be charged by the hour and any material used. Orders in hall C5 only according to quote.



**34104 Vand / Water**

I hal C og E pålægges ekstra udgift, såfremt vand ønskes ned fra loft. Hvis du har brug for BC assistance til montering af dit udstyr til vandslangen, så bestil vare "34107". Der afregnes efter tidsforbrug og evt. brug af monteringsdele. I hal C5 er der begrænset mulighed for at føre vand til stande, hvorfor disse opgaver kun udføres efter tilbud.  
In Hall C & E a surcharge will be invoiced if installation is to be supplied from the ceiling. If you need BC assistance to attach equipment to water pipe, please order so on item "34107". Time will be charged by the our and any material will be charged as well. In hall C5 there is limited access to water and drainage, whereas this can only be supplied according to quote.



**34201 Trykluft / Compressed air**

I hal C & E påberegnes merudgift, såfremt trykluft ønskes leveret fra loft. Trykluft kræver elforsyning efter regning. Ved bestilling angives antal liter pr. minut samt tryk.  
In hall C & E a surcharge will be added if compressed air is to be supplied from ceiling. Requires power supply acc. to quote. At time of order please define litres per minute and pressure.



**34107 Tilslutning / Installation**

Tilslutning af udstillers vandinstallation. Udføres efter regning. Timepris 444,-. Oplys gerne hvad der ønskes hjælp til.  
Connection of exhibitors plumbing installation. Price by the hour. Hourly rate DKK 444. Please inform us the kind of assistance you need.



**34112 Koldt vandstilslutning / Cold water s**

Kun til brug i Forum Copenhagen. Pris i følge tilbud.  
Only for use in Forum Copenhagen. Price according to offer.

# VVS / Plumbing



**34115 Afløb / Drainage**

Forudsætter medbragt bord med vask. Kun til brug i Forum Copenhagen. Pris i følge tilbud  
Requires brought table with sink. Only for use in Forum Copenhagen. Price according to offer



**34113 Bord med vask / Table with sink**

Inkl. varmt- og koldt vandstilslutning. Kun til brug i Forum Copenhagen.  
Incl. hot and cold water supply. Only for use in Forum Copenhagen.

## Professional standbelysning / Professional lighting for stands



**36159 Sort rigfarve / Black truss colour**

Pris per meter. Denne vare kræver at lysriggen i forvejen er leveret af Bella Center.  
Price per meter. This item can only be rented if the truss is already rented from Bella Center.



**36151 Single rig 3 m / Single Truss 3 m**

3 m rigstykke ophængt i wirer fra loft, inkl. 3 lamper, strøm og fokusering.  
3 m lighting truss suspended from the ceiling, incl. 3 spotlights, power supply and focusing.



**36142 Single rig 6 m / Single Truss 6 m**

6 m ophængt i wirer fra loft, inkl. 6 lamper, strøm og fokusering.  
6 m suspended from the ceiling, incl. 6 spotlights, power supply and focusing.



**36143 Single rig 9 m / Single Truss 9 m**

9 m ophængt i wirer fra loft, inkl. 9 lamper, strøm og fokusering.  
9 m suspended from the ceiling, incl. 9 spotlights, power supply and focusing.



**36144 Single rig 12 m / Single Truss 12 m**

12 m ophængt i wirer fra loft, inkl. 12 lamper, strøm og fokusering.  
12 m suspended from the ceiling, incl. 12 spotlights, power supply and focusing.



**36152 Single rig 15 m / Single Truss 15 m**

15 m ophængt i wirer fra loft, inkl. 15 lamper, strøm og fokusering.  
15 m suspended from the ceiling, incl. 15 m spotlights, power supply and focusing.



**36130 Lysrig 3x6 / Lighting truss 3x6**

3x6 m ophængt i wirer fra loft, inkl. 18 lamper, strøm og fokusering.  
3x6 m suspended from the ceiling, incl. 18 spotlights, power supply and focusing.



**36132 Lysrig 6x6 / Lighting truss 6x6**

Ophængt i wirer fra loft, inkl. 24 lamper, strøm og fokusering.  
6x6 m suspended from the ceiling, incl. 24 spotlights, power supply and focusing.

# Professional standbelysning / Professional lighting for stands



**36153 Lysrig 3x9 / Lighting truss 3x9**

Ophængt med 24 spots i loft. Lysriggen leveres inkl. strøm og fokusering.  
Suspended with 24 spots from the ceiling. Incl. power supply and focusing.



**36136 Lysrig 6x9 / Lighting truss 6x9**

6x9 m ophængt i wirer fra loft, inkl. 36 lamper, strøm og fokusering.  
6x9 m suspended from the ceiling, incl. 36 spotlights, power supply and focusing.



**36138 Lysrig 9x9 / Lighting truss 9x9**

9x9 m ophængt i wirer fra loft, inkl. 48 lamper, strøm og fokusering.  
9x9 m suspended from the ceiling, incl. 48 spotlights, power supply and focusing.



**36140 Lysrig 12x9 / Lighting truss 12x9**

12x9 m ophængt i wirer fra loft, inkl. 54 lamper, strøm og fokusering.  
12x9 m suspended from the ceiling, incl. 54 spotlights, power supply and focusing.



**36154 Cirkelrig Ø 3m / Round truss 3 m diameter**

Ophængt med 10 spots i loft.  
Suspended with 10 spots from the ceiling.



**36155 Cirkelrig Ø 4 m / Round truss 4 m diameter**

Ophængt med 12 spots i loft.  
Suspended with 12 spots from the ceiling.



**36156 Cirkelrig Ø 6 m / Round truss 6 m diameter**

Ophængt med 19 spots i loft.  
Suspended with 19 spots from the ceiling.



**36139 Lysrig 9x9 m/ ben / Lighting truss 9x9 m supported from floor**

9x9 m stående på gulv, inkl. 45 lamper, strøm og fokusering.  
9x9 m supported from the floor, incl. 45 spotlights, power supply and focusing.

Det visuelle udtryk på en stand understøttes i høj grad ved brug af et gennemtænkt farveindtryk. Vi tilbyder her en række produkter til dekoration af gulve og vægge for at lette din planlægning.

Prisen på vores ydelser inkluderer mandskab til opsætning og nedtagning af de bestilte ydelser. Dermed sparer du tid og arbejdet udføres af fagpersonale, der har erfaring med at håndtere forskellige stoffer og materialer.

Bemærk venligst at farvegengivelserne i printet katalog og på webshop af tekniske årsager kan afvige fra den oprindelige farve.

## Gulvtæppe / Carpet



**35218 Rød / Red**

Tæppet er nålefilt kvalitet, art. 1422  
The carpet is needle felt quality, art. 1422

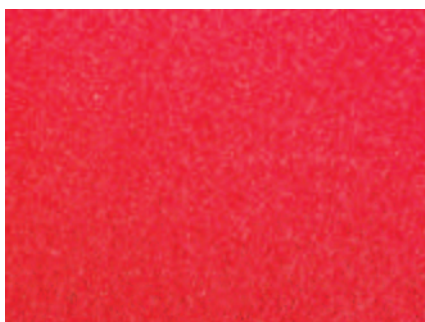

**35247 Nålefilt, Richelieu Red, art. 9522**

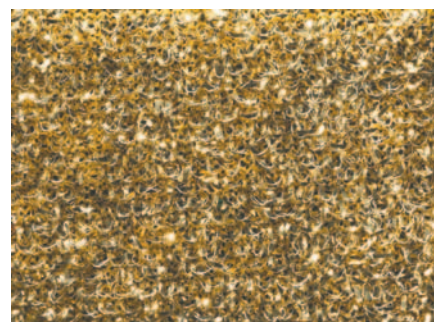

**35410 Reflex guld / Reflex gold**

Tæppet er af nålefilt kvalitet.  
The carpet is needle felt quality.



**35411 Reflex sølv / Reflex silver**

Tæppet er af nålefilt kvalitet.  
The carpet is needle felt quality.

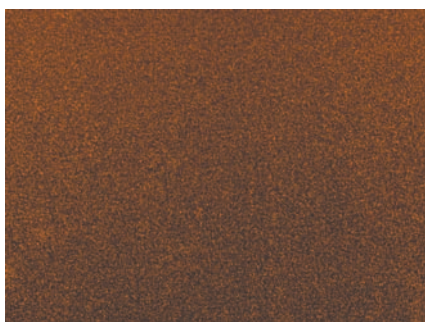

**35412 Reflex kobber / Needle felt copper**

Tæppet er af nålefilt kvalitet.  
The carpet is needle felt quality.

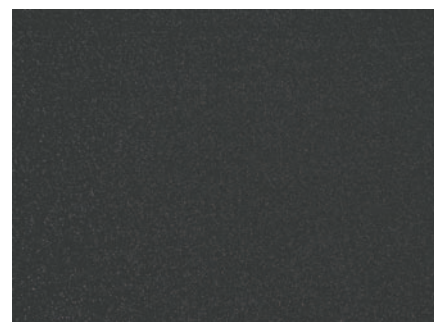

**35413 Effekt Lux Bora (sort) / Effect Lux Bora (black)**

Tæppet er af nålefilt kvalitet.  
The carpet is needle felt quality.



**35414 Effekt Okawanga / Effect Okawanga**

Tæppet er af nålefilt kvalitet.  
The carpet is needle felt quality.

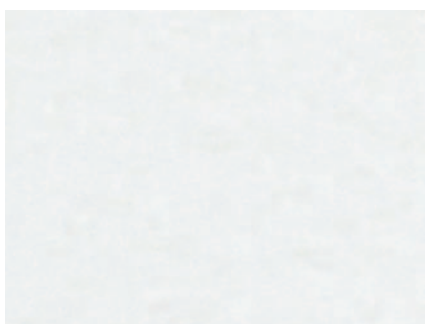

**35216 Hvid / White**

Tæppet er i velour kvalitet, art. 9510.  
The carpet is of velour felt quality, art. 9510.

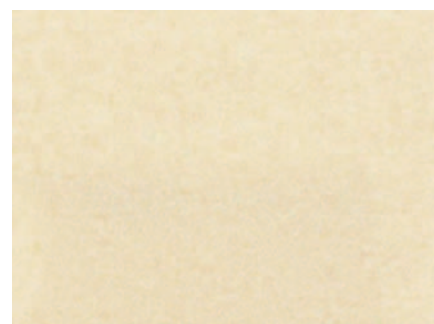

**35240 Nut**

Tæppet er nålefilt kvalitet, art. 0916.  
The carpet is needle felt quality, art. 0916.

*The visual impression of a booth is very much supported by your choice of colours. Here we present you with a number of products for decorating floors and walls to simplify your planning.*

*The price for our services includes manpower for mounting and dismantling the ordered services. In this way, you save time and the work is carried out by experts with proper knowledge of handling different fabrics and materials.*

*Please note that the colours shown in the printed catalogue and on the webshop may vary slightly from the original due to technical limitations.*

# Gulvtæppe / Carpet



**35241 Cocos**

Tæppet er nålefilt kvalitet, art. 0036.  
The carpet is needle felt quality, art. 0036.



**35248 Yellow**

Tæppet er nålefilt kvalitet, art. 9213.  
The carpet is needle felt quality, art. 9213.



**35253 Mandarine**

Tæppet er nålefilt kvalitet, art. 9347.  
The carpet is needle felt quality, art. 9347.



**35250 Fuschia / Fushia**

Tæppet er nålefilt kvalitet, art. 9302.  
The carpet is needle felt quality, art. 9302.



**35215 Violet**

Lilla. Tæppet er nålefilt kvalitet, art. 0939.  
Purple. The carpet is needle felt quality, art. 0939.



**35271 Sky Blue**

Tæppet er nålefilt kvalitet, art. 0904.  
The carpet is needle felt quality, art. 0904.



**35197 Electric Blue**

Tæppet er nålefilt kvalitet, art. 0064.  
The carpet is needle felt quality, art. 0064.



**35198 Night Blue**

Tæppet er nålefilt kvalitet, art. 0014.  
The carpet is needle felt quality, art. 0014.



**35283 Pistachio**

Tæppet er nålefilt kvalitet, art. 9661.  
The carpet is needle felt quality, art. 9661.



**35252 Spring Green**

Tæppet er nålefilt kvalitet, art. 9631.  
The carpet is needle felt quality, art. 9631.



**35232 Light Grey**

Tæppet er i velour kvalitet, art. 9505.  
The carpet is velour quality, art. 9505.



**35269 Graphite**

Tæppet er nålefilt kvalitet, art. 0965.  
The carpet is needle felt quality, art. 0965.

## Gulvtæppe / Carpet



**35255 Flecked Black**

Koksgrå. Tæppet er nålefilt kvalitet, art. 9385.  
Dark grey. The carpet is needle felt quality, art. 9385.

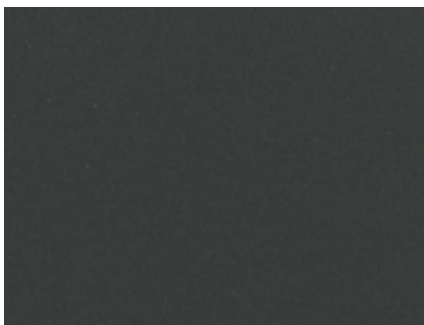

**35246 Sort / Black**

Tæppet er nålefilt kvalitet, art. 0910.  
The carpet is needle felt quality, art. 0910.



**35294 Underlag A-hal / Floor cover A Hall**

Skal tilkøbes over eksisterende haltæppe, hvis der bestilles BC tæppe eller gulv til stand i A-hal. Dette for at undgå buler og løse samlinger.  
If you order Bella Center to provide flooring for the stand, this special floor cover must be ordered to avoid bumps between the hall carpet and the extra floor carpet.



**35295 Underlag A-hal 2 / Floor cover A Hall 2**

Såfremt udstiller selv vælger at lægge et tæppe eller gulv på standen, så bør dette specialunderlag tilkøbes for at undgå at øverste belægning buler og samlinger glider fra hinanden.  
If you bring your own carpet or flooring, this special floor cover should be ordered to avoid any bumps in the upper flooring.

## Vinylgulv / Vinyl flooring



**35401 Gråt vinylgulv / Grey vinyl floor**



**35402 Sort vinylgulv / Black vinyl floor**

## Forhæng / Curtains



**35104 Forhæng, hvidt / Curtain, white**

Højde 250/160 cm alt efter om standen er solgt med standex eller paroc grundopbygning. Forhænget kan ikke trækkes til side, men blot løftes til side for adgang til bagrum.  
Measures 97x250/160 cm depending on which kind of basic stand construction the stand contract includes. The curtain cannot be pulled aside, but can be lifted aside for access to the storage room.



**35105 Forhæng, sort / Curtain, black**

Højde 250/160 cm alt efter om standen er solgt med standex eller paroc grundopbygning. Forhænget kan ikke trækkes til side, men blot løftes til side for adgang til bagrum.  
Measures 97x250/160 cm depending on which kind of basic stand construction the stand contract includes. The curtain cannot be pulled aside, but can be lifted aside for access to the storage room.

## Vægteksiler / Wall textiles

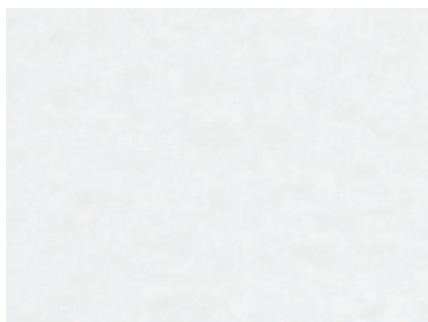

**35126 Hvid / White**



**35125 Sort / Black**

## Stofbeklædning af BC-søjle / Textile cladding of concrete BC-pillar

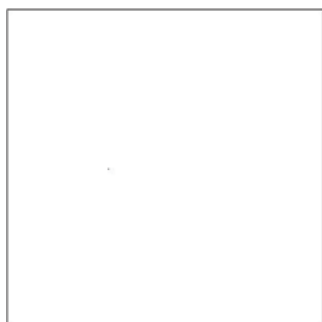

**35146 Hvid / White**

Højde 250 cm / Height 250 cm



**35145 Sort / Black**

Højde 250 cm / Height 250 cm

# Stofloft / Cloth ceiling



**35130 Hvid / White**

Kræver BC-opbygning. Tilbud gives ved opsætning på egen opbygning. Bemærk venligst at farveangivelserne i printet katalog og på web shoppen af tekniske årsager kan afvige fra den oprindelige farve.  
Requires BC shell scheme. Quote given for foil on your own stand construction. Please note that the colours shown in the printed catalogue and on the web shop may vary slightly from the original due to technical limitations.



**35131 Sort / Black**

Kræver BC-opbygning. Tilbud gives ved opsætning på egen opbygning. Bemærk venligst at farveangivelserne i printet katalog og på web shoppen af tekniske årsager kan afvige fra den oprindelige farve.  
Requires BC shell scheme. Quote given for foil on your own stand construction. Please note that the colours shown in the printed catalogue and on the web shop may vary slightly from the original due to technical limitations.



Når man udstiller er det alfa og omega at kunden ikke er i tvivl om hvem man er og hvad man har af budskaber. Derfor er skiltning en væsentlig del af standindretningen. Vi tilbyder her en række folie, banner og skiltningssløsninger, der kan fremhæve dine salgsbudskaber på standen.

Bemærk venligst at farvegengivelserne i printet katalog og på webshop af tekniske årsager kan afvige fra den oprindelige farve.

When exhibiting you must make sure that your signage gives the visitors a clear view of your company and your sales messages. Therefore the signage is of significant importance when decorating the stand. Here we offer you a series of foils, banners and signage solutions to promote your sales messages in the stand.

Please note that the colours shown in the printed catalogue and on the webshop may vary slightly from the original due to technical limitations.

## Folie og grafik / Foil and graphics



**35320 Folie på væg, Artfair, B100xH265cm / Foil on Artf:**

B100 x H265 cm. 30 farvemuligheder. Husk at medsende tegning med præcis beskrivelse af placering.  
W100 x H265 cm. 30 colour choices. Please attach a details sketch to the order with exact placement of the requested foil on the stand.



**35321 Folie på væg, Artfair, B100xH300cm / Foil on Artf:**

B100 x H300 cm. 30 farvemuligheder. Husk at medsende tegning med præcis beskrivelse af placering.  
W100 x H300 cm. 30 colour choices. Please attach a details sketch to the order with exact placement of the requested foil on the stand.



**35330 Grafikpakke 6a / Graphic package 6a**

Til 6 kvm stand med 3 friser og 1 væg.  
For 6 sq.m. stand with 3 fascia boards and 1 wall.



**35331 Grafikpakke 6b / Graphic package 6b**

Til 6 kvm stand med 2 friser og 2 vægge.  
For 6 sq.m. stand with 2 fascia boards and 2 walls.



**35332 Grafikpakke 9a / Graphic package 9a**

Til 9 kvm stand med 3 friser og 1 væg.  
For 9 sq.m. stand with 3 fascia boards and 1 wall.



**35333 Grafikpakke 9b / Graphic package 9b**

Til 9 kvm stand med 2 friser og 2 vægge.  
For 9 sq.m. stand with 2 fascia boards and 2 walls.



**35334 Grafikpakke 9c / Graphic package 9c**

Til 9 kvm stand med 1 frise og 3 vægge.  
For 9 sq.m. stand with 1 fascia board and 3 walls.



**35335 Grafikpakke 18a / Graphic package 18a**

Til 18 kvm stand med 3 friser og 1 væg.  
For 18 sq.m. stand with 3 fascia boards and 1 wall.



**35336 Grafikpakke 18b / Graphic package 18b**

Til 18 kvm stand med 2 friser og 2 vægge.  
For 18 sq.m. stand with 2 fascia boards and 2 walls.

## Folie og grafik / Foil and graphics



### 35328 Printet plade uden montering / Printed plate with

Pris pr. kvm. Velegnet til plakater og diske. Ekskl. monterings- eller monteringsramme.  
Price per sq.m. Suitable for posters and counters. The item does not include mounting time or mounting frame.

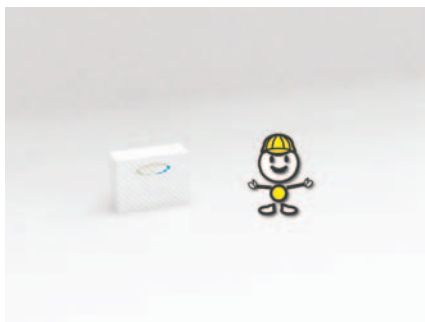

### 35329 Printet plade inkl. montering / Printed plate incl. m

Pris pr. kvm. Velegnet til plakater og diske. Inklusiv monterings- eller monteringsramme.  
Price per sq.m. Suitable for posters and counters. The item includes mounting time or mounting frame.

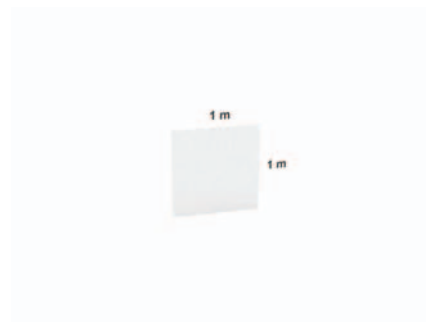

### 37213 PVC plade / PVC plate

Pris pr. kvm. Velegnet til udstillers eget folieprint eller tapet og for sikring af glat overflade. Denne vare er særligt egnet, hvis du ønsker at tage dit folieprint med hjem efter arrangementet. Det er også velegnet til opsætning af store print på en glat overflade. Pladen leveres i hvid. Kan foliedækkes ved bestilling af folie i webshoppen.  
Price per sq.m. Suitable for exhibitors own foil print or wallpaper or for making surface smooth. This item is especially suitable if you wish to bring home the print after the event or for large prints mounted on one even surface The plate comes in white. Can be covered with foil print when ordered separately here in the webshop.



### 35309 Grafikvæg / Graphic wall

Pris er oplyst pr. kvm. og inkluderer 4 farvet print (CMYK). Grafikvæggen monteres på din standvæg.  
Price is listed per sq.m. and includes 4 coloured print (CMYK). The graphic wall is mounted on your stand wall.

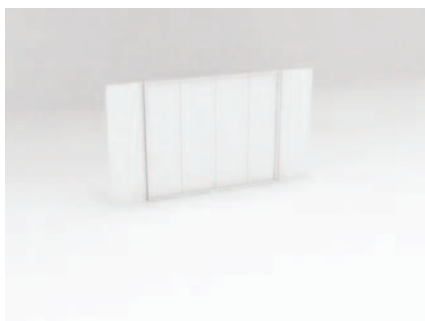

### 35344 Bannerramme / Banner frame

Kun til brug på standex vægssystem. Forudsætter at udstiller selv monterer banneret i rammen, og at banneret er købt via BCHG i 2016 eller senere. Udstiller bærer ansvar for om bannermål svarer til det bestilte rammemål. Husk at medsende tegning over placeringen af bannerrammen på standen.  
Only for use on standex wall system. Exhibitor alone must mount banner into this frame, and only if banner was already purchased from BCHG i 2016 or later on.  
It is the exhibitor's sole responsibility to check banner measurement according to order frame size. Please remember to attach sketch showing the placement of the banner frame on the stand.

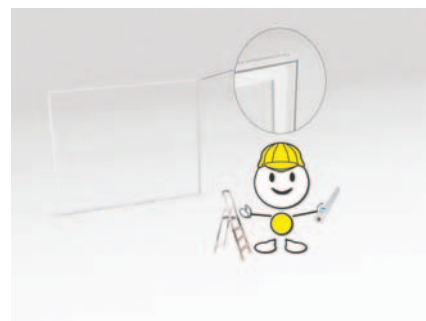

### 35345 Bannerramme + montering / Banner frame + mou

Kun til brug på standex standvæg. Forudsætter at udstiller medbringer banner købt via BCHG i 2016 eller senere. Udstiller er selv ansvarlig for om banner har samme mål som den bestilte ramme.  
Udstiller bedes henvende sig i Exhibitor Service skranken i den officielle indrykningsperiode, når banneret er klar til montering. Banneret nedtages ligeledes af vores personale i den officielle udrykningsperiode. Der kan ikke oplyses præcis tid for montering/afmontering.  
Only for use on standex walls. This item requires that exhibitor bring banner produced by BC Hospitality Group in 2016 or earlier on. Exhibitor alone is responsible for checking that banner holds same measurement as the ordered frame.  
Please send in a sketch showing the exact placement of banner on the stand.  
During build-up days exhibitor must get to our staff at the Exhibitor Service desk to inform them that the banner is ready for mounting. The banner will also be dismantled by our staff during the official break-down period. We cannot inform you of the precise time for mounting/dismantling.

# Folie og grafik / Foil and graphics



**35343 Plade bag grafikvæg / Plate behind graphics wall**

Kun til brug på standex vægssystem. Kræver leje af bannerramme. Varen bruges hvis udstiller har behov for at montere hylder / skærme direkte på grafikvæg leveret af BC Hospitality Group på standex system.  
Only for use on standex wall system. Requires rental of banner frame. This item is used when an exhibitor needs to mount shelves / screens directly on graphic walls for standex system supplied by BC Hospitality Group.



**35308 Printet folie pr. kvm / Foil print per sq.m.**

Vi trykker efter din grafiske fil. Pris er oplyst pr. kvm. Formater: .pdf, .ai eller .eps inkl. skæremærker og bleed på 10 mm. We print from your graphic file. Price is listed per sq.m. Formats: .pdf, .ai or .eps incl. cutting marks and bleed of 10 mm.



**35337 Folie paroc 3m / Foil paroc 3m**

Til stande med 3 m paroc bagvæg. Grafisk fil leveres af udstiller til BC.  
For 3 m paroc back wall. Graphic file is to be delivered to BC.



**35338 Folie paroc 6m / Foil paroc 6m**

Til stande med 6 m paroc bagvæg. Grafisk fil leveres af udstiller til BC.  
For 6 m paroc back wall. Graphic file is to be delivered to BC.



**35339 Folie paroc 6 m vinkel / Foil paroc 6 m right angl**

Til stande med 2x3 m paroc bag- og sidevæg. Grafisk fil leveres af udstiller til BC.  
For corner stands with two 3 meter paroc back and side walls. Graphic file is to be delivered to BC by exhibitor.



**35340 Folie paroc 9 m u-form / Foil paroc 9 m U form**

Til stande med 3x3 m paroc bag- og sidevægge. Grafisk fil leveres af udstiller til BC.  
For corner stands with three 3 meter paroc back and side walls. Graphic file is to be delivered to BC by exhibitor.  
For paroc u form stand with 3 walls of 3 m each



**35341 Folie paroc 9m vinkel / Foil paroc 9 m right angle**

Til stande med 3 og 6 m paroc bag- og sidevæg. Grafisk fil leveres af udstiller til BC.  
For corner stands with 3 and 6 meter paroc back and side walls. Graphic file is to be delivered to BC by exhibitor.



**35342 Folie paroc 12 m u-form / Foil paroc 12 m U form**

Til stande med 3+6+3 m paroc bag- og sidevæg. Grafisk fil leveres af udstiller til BC.  
For stands with 3+6+3 m paroc back and side walls. Graphic file is to be delivered to BC by exhibitor.



**35305 Folie på paroc væg / Foil on paroc wall**

B100xH160 cm. 30 farvemuligheder. Husk at medsende tegning med præcis beskrivelse af placering.  
W100xH160 cm. 30 colour choices. Please attach a details sketch to the order with exact placement of the requested foil on the stand.

## Folie og grafik / Foil and graphics



### 35322 Folie på spånpladevæg / Foil on chipboard wall

B100 x H250 cm. 30 farvemuligheder. Husk at medsende tegning med præcis beskrivelse af placering.  
W100 x H250 cm. 30 colour choices. Please attach a details sketch to the order with exact placement of the requested foil on the stand.



### 35324 Folie på Gallery 120 væg / Foil on Gallery wall 120

B100 x H120 cm. 30 farvemuligheder. Husk at medsende tegning med præcis beskrivelse af placering.  
W100 x H120 cm. 30 colour choices. Please attach a details sketch to the order with exact placement of the requested foil on the stand.



### 35325 Folie på Gallery 160 væg / Foil on Gallery wall 160

B100 x H160 cm. Mange farvemuligheder. Husk at medsende tegning med præcis beskrivelse af placering.  
W100 x H160 cm. Many colour choices. Please attach a details sketch to the order with exact placement of the requested foil on the stand.



### 35326 Folie på Bungalow 244 væg / Foil on Bungalow w

B100 x H244 cm. 30 farvemuligheder.  
W100 x H244 cm. 30 colour choices.



### 35327 Folie på Bungalow 400 væg / Foil on Bungalow w

B100 x H400 cm. 30 farvemuligheder.  
W100 x H400 cm. 30 colour choices.

## Bogstaver og logoer / Letters and logos

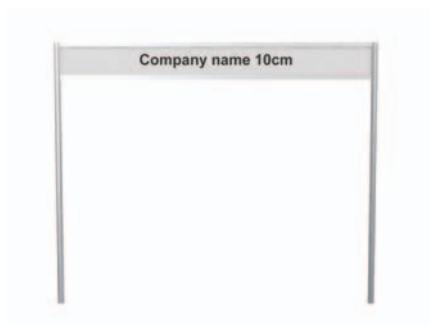

### 37203 10 cm bogstav / 10 cm letter

Prisen er pr. bogstav. 32 farvemuligheder.  
Arial/Helvetica font. Der skal afgives en ordre pr. skiltefrise.  
Minimum ordre er dog 150 kr, hvorfor korte tekster kan få et pristillæg ved produktion.  
Price is per letter. 32 colour choices.  
You must place an order per fascia board. However, there is a minimum order of EUR 20,27, which means that short texts can get a raised price upon production.



### 37204 12 cm bogstav / 12 cm letter



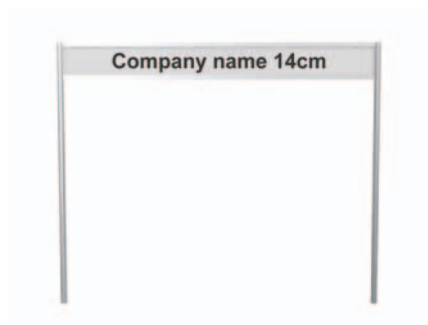









Prisen er pr. bogstav. 30 farvemuligheder.  
Arial/Helvetica font. Der skal afgives en ordre pr. skiltefrise.  
Minimum ordre er dog 150 kr, hvorfor korte tekster kan få et pristillæg ved produktion.  
Price is per letter. 30 colour choices.  
You must place an order per fascia board. However, there is a minimum order of EUR 20,27, which means that short texts can get a raised price upon production.



### 37205 14 cm bogstav / 14 cm letter

Prisen er pr. bogstav.  
Der skal afgives en ordre pr. skiltefrise. Minimum ordre er dog 150 kr, hvorfor korte tekster kan få et pristillæg ved produktion.  
Price is per letter. 30 colour choices.  
You must place an order per fascia board. However, there is a minimum order of EUR 20,27, which means that short texts can get a raised price upon production.

## FARVEMULIGHEDER PÅ BOGSTAVER / COLOUR CHOICES FOR LETTERS

Colour No. 1		Colour No. 9		Colour No. 17		Colour No. 25	
Colour No. 2		Colour No. 10		Colour No. 18		Colour No. 26	
Colour No. 3		Colour No. 11		Colour No. 19		Colour No. 27	
Colour No. 4		Colour No. 12		Colour No. 20		Colour No. 28	
Colour No. 5		Colour No. 13		Colour No. 21		Colour No. 29	
Colour No. 6		Colour No. 14		Colour No. 22		Colour No. 30	
Colour No. 7		Colour No. 15		Colour No. 23			
Colour No. 8		Colour No. 16		Colour No. 24			

**Skiltefrise til standex system kan leveres i 23 farver. Se side 5A /**

*A fascia board for standex system can be delivered in 23 colours. Please see p. 5A*

**Skiltefrise til paroc system kan leveres i 30 farver som vist på denne side**

*A fascia board for paroc system can be delivered in 30 colours as shown above.*

# Bogstaver og logoer / Letters and logos



**37134 Fritskåret logo/tekst 1 / Cut-out logo/text 1**

Inkl. 1 standardfarve. Total mængde cm<sup>2</sup> kan udregnes ved at beregne ønsket cm højde \* cm bredde på logo/tekst.  
Incl. 1 standard colour. Total quantity of m<sup>2</sup> can be calculated by multiplying the required logo/text height \* width in cm.



**37135 Fritskåret logo/tekst 2 / Cut-out logo/text 2**

Inkl. 2 standardfarver. Total mængde cm<sup>2</sup> kan udregnes ved at beregne ønsket cm højde \* cm bredde på logo/tekst.  
Incl. 2 standard colours. Total quantity of m<sup>2</sup> can be calculated by multiplying the required logo/text height \* width in cm.



**37136 Fritskåret logo/tekst 3 / Cut-out logo/text 3**

Inkl. 3 standardfarver. Total mængde cm<sup>2</sup> kan udregnes ved at beregne ønsket cm højde \* cm bredde på logo/tekst.  
Incl. 3 standard colours. Total quantity of m<sup>2</sup> can be calculated by multiplying the required logo/text height \* width in cm.



**37102 Logo 1 max B25xH21 cm / Logo 1 max W25xH21 cm**

1 farve. Husk at sende en outlined vektoriseret eps/pdf fil.  
1 colour. Remember to send in an outlined vectorised eps/pdf file.



**37126 Logo 2 max B25xH21 cm / Logo 2 max W25xH21 cm**

2 farver. Husk at sende en outlined vektoriseret eps/pdf fil.  
2 colours. Remember to send outlined vectorised eps/pdf file.



**37127 Logo 3 max B25xH21 cm / Logo 3 max W25xH21 cm**

3 farver. Husk at sende en outlined vektoriseret eps/pdf fil.  
3 colours. Remember to send outlined vectorised eps/pdf file.



**37128 Logo 1 max B50xH21 cm / Logo 1 max W50xH21 cm**

1 farve. Husk at sende en outlined vektoriseret eps/pdf fil.  
1 colour. Remember to send outlined vectorised eps/pdf file.



**37107 Logo 2 max B50xH21 cm / Logo 2 max W50xH21 cm**

2 farver. Husk at sende en outlined vektoriseret eps/pdf fil.  
2 colours. Remember to send outlined vectorised eps/pdf file.



**37129 Logo 3 max B50xH21 cm / Logo 3 max W50xH21 cm**

3 farver. Husk at sende en outlined vektoriseret eps/pdf fil.  
3 colours. Remember to send outlined vectorised eps/pdf file.



**37130 Logo 1 max B75xH21 cm / Logo 1 max W75xH21 cm**

1 farve. Husk at sende en outlined vektoriseret eps/pdf fil.  
1 colour. Remember to send outlined vectorised eps/pdf file.



**37131 Logo 2 max B75xH21 cm / Logo 2 max W75xH21 cm**

2 farver. Husk at sende en outlined vektoriseret eps/pdf fil.  
2 colours. Remember to send outlined vectorised eps/pdf file.



**37109 Logo 3 max B75xH21 cm / Logo 3 max W75xH21 cm**

3 farver. Husk at sende en outlined vektoriseret eps/pdf fil.  
3 colours. Remember to send outlined vectorised eps/pdf file.

# Bogstaver og logoer / Letters and logos



### 37101 Specialbogstaver / Special letters

Bogstav skrevet med anden skrifttype end Helvetica. Ved bestilling af specialbogstaver til skiltefrise skal der medsendes en outlined vektoriseret eps/pdf fil.  
Letter written with other font type than Helvetica. When ordering special letters for fascia board you must send in an outlined vectorised eps/pdf file.

# Bannere / Banners



### 36428 Bannerophæng / Mounting of Banner

Ophæng over standen inkl. wirer. Kun til brug i Forum Copenhagen. Mounting above stand incl. wires. Only for use in Forum Copenhagen.



### 37104 Indendørs banner / Indoor Banner

Banneret er egnet til indendørs brug og lavet i ikke brandbart materiale. Det kan printes i farver.  
The banner is for indoor use only and made of non-flammable material. We can colour print for you.



### 37210 Roll-up væg 60 / Roll up wall 60

60x160. Pris er inkl. 4 farvet tryk. Filen trykkes i det format og de farver kunden leverer på eps fil.  
Price is incl. 4 coloured print. The file is printed in the format and the colours delivered by customer on eps file.



### 37211 Roll-up væg 85 / Roll up wall 85

B85xH200 cm. Pris er inkl. 4 farvet tryk. Filen trykkes i det format og de farver kunden leverer på eps fil.  
W85xH200 cm. Price is incl. 4 coloured print. The file is printed in the format and the colours delivered by customer on eps file.



### 36426 Banner i loftet / Banner in ceiling

Prisen omfatter ophæng og afmontering af det banner, som udstiller selv medbringer. Husk at bestille bannerophæng i loft på forhånd indenfor angivet deadline. Det er ikke muligt at købe bannerophæng på indrykningsdagen/fredag i porten. Udstiller skal stadig indlevere banner i port 3 senest kl. 11.00 fredag (ref. udstillermanual)  
The price includes mounting and dismantling of the banner supplied from exhibitor. Mounting of banner must be booked within order deadline. It is not possible to buy mounting of banner on the build up day / Friday at the gate.  
Banner must be delivered by exhibitor to our staff at Gate 3 no later than 11:00 on Friday (according to the Exhibitors Manual).



### 36427 Banner på balkankant / Banner on balcony edge

Udstiller skal selv medbringe banner og montere/afmontere dette på balkankanten  
Exhibitors must bring their own banner and mount/dismantle it from the edge of the balcony themselves.

Bella Center kan tilbyde vore udstillere en lang række produkter og ydelser til at optimere din præsentation på standen. Hvis du mangler noget på disse sider, tøv da ikke med at kontakte din tekniske salgskordinator for et tilbud.

Bemærk i øvrigt at AV og PC bestillinger altid leveres til standen på sidste opbygningsdag. Dette sker for bedst muligt at kunne vejlede udstilleren om placering og betjening af udstyret.

## Digitale møbler / Digital furniture



### 39401 Panelbord med indbygget skærm / Panel board w

Panelbord med horisontal indbygget 55" skærm, der via USB-stick, SDi eller HDMI kan vise logo eller mediefiler. Egned til 2 personer.

Panel board with horizontal 55" screen for displaying media files or company logo via USB-key, SDi or HDMI sources. Suitable for 2 PAX.

## Projektor og lærred / Projector and screen



### 39437 Stort lærred m/ projektor / Large screen w/ projec

Projektskærm med projektor. Komplet sæt af en projektionsskærm på 325x183 cm med passende 5000 ANSI lumen projektor.

Project screen with projector. Complete set of a 325x183 cm projection screen with suitable a 5000 ANSI lumen projector

*Bella Center offers our exhibitors a wide range of products and services for optimising your presentation on the stand. If you are missing anything on these pages, do not hesitate to contact your technical sales coordinator for an offer.*

*Please be aware that AV and PC orders are always delivered to the stand on the last day of build up. This is to make sure that exhibitors are instructed in the best possible way upon receipt of the equipment.*



## PC og printer / PC and printer



### 39600 Lenovo PC

Lenovo Windows 10 PC med 14.1" skærm, indbyggede højttalere, WIFI samt i5 processer.  
Indeholder Windows 10 og Office 16.  
Lenovo Windows 10 office laptop with 14.1" screen, integrated speakers, WIFI and i5 processer.  
Complete with Windows 10 and Office 16.



### 39602 iMac

iMAC, der som standard leveres med 19" TFT-skærm, tastatur og mus.  
iMac incl. 19" TFT screen, keyboard and mouse.



### 39617 Printer s/h / Printer b/w

Printeren leveres med 500 ark papir og isat toner. Yderligere materialer kan tilkøbes i kopiservice. Husk at bestille varen "PC adm. gebyr", der er obligatorisk tilkøb ved leje af PC-ydelser. Undersøg også om din stand inkluderer et strømstik, som du kan tilslutte printerens.  
The printer comes with 500 pieces of paper and a toner is inserted. Additional materials can be purchased in the Copy Services shop at Bella Center.  
Remember to order the item "PC Admin Fee" which is mandatory when ordering PC equipment from Bella Center. Please also check if your stand includes a power socket for recharging the printer.



### 39620 Farveprinter / Colour printer

Printeren leveres med 500 ark papir og isat toner. Hvis disse opbruges, så kan yderligere materialer tilkøbes i kopiservice. Husk at bestille varen "PC adm. gebyr", der er obligatorisk tilkøb ved leje af PC-ydelser. Undersøg også om din stand inkluderer et strømstik, som du kan tilslutte printerens.  
The printer comes with 500 pieces of paper and a toner is inserted. Additional materials can be purchased in the Copy Services shop at Bella Center.  
Remember to order the item "PC Admin Fee" which is mandatory when ordering PC equipment from Bella Center. Please also check if your stand includes a power socket for recharging the printer.



### 39650 PC adm. gebyr / PC Admin Fee

Vi sørger for levering, opsætning og nedtagning. Denne vare er obligatorisk ved leje af PC-udstyr. We handle delivery, setup and dismantling. This item is mandatory when renting PC equipment.

## Skærm og tilbehør / Monitor and additional



### 39603 65" Interactive touchskærm / 65" Interactive touch

65" Flatscreen touch monitor skærm. Fungerer sammen med enhver FULL HD-kompatibel computer (berøring kræver en brugbar USB-port).

Kan også fungere som et fuldt interaktivt whiteboard.  
65" Flatscreen touch monitor screen. Functions with any FULL HD compatible computer (touch requires an available USB port). Can also work as a fully interactive whiteboard.



### 39613 23" Touch skærm / 23" Touch screen

23" touch monitor. Fuldt interaktiv berørings-skærm. Funktioner med enhver FULL HD kompatibel computer (berøring kræver en ledig USB-port). Undersøg venligst om din stand inkluderer et strømstik, som du kan tilslutte skærmen. Hvis du har brug for vores hjælp til at koble skærmen til din PC, så bedes du bestille varen "PC adm. gebyr". Prisen dækker leje af skærm.

23" touch monitor. Fully interactive touch screen. Functions with any FULL HD compatible computer (touch requires an available USB port). Please check if your stand includes a power socket for the screen. If you require our assistance when connecting the screen to your computer, please order the item "PC Admin Fee". This price is for rental of the screen.



### 39622 23" TFT skærm / 23" TFT screen

50,9 x 28,6 cm widescreen TFT skærm. Bordmodel. Husk strømstik. Hvis du har brug for vores hjælp til at koble skærmen til din PC, så bedes du bestille varen "PC adm. gebyr".  
50,9 x 28,6 cm widescreen TFT screen. For table only. Remember power socket. If you require our assistance when connecting the screen to your computer, please order the item "PC Admin Fee".



### 39409 32" skærm / 32" screen

70,8 x 39,8 cm skærm i fuld HD-opløsning. Forbruger 200 watt. Leveres med gulvstativ. På forespørgsel kan den dog leveres med bordfod. Husk strøm.

Hvis du har brug for vores hjælp til at koble skærmen til din PC, så bedes du bestille varen "PC adm. gebyr".  
70,8 x 39,8 cm monitor with full HD resolution. Uses 200 watt. Supplied with floor stand. Can be supplied with a table stand instead if requested. Please remember power socket. If you require our assistance when connecting the screen to your computer, please order the item "PC Admin Fee".



### 39410 42" skærm / 42" screen

93,0 x 52,3 cm skærm i fuld HD-opløsning. Forbruger 400 watt. Leveres med gulvstativ eller bordfod. Husk strøm. Hvis du har brug for vores hjælp til at koble skærmen til din PC, så bedes du bestille varen "PC adm. gebyr".  
93,0 x 52,3 cm monitor with full HD resolution. Uses 400 watt. Supplied with floor stand or table stand. Remember power socket. If you require our assistance when connecting the screen to your computer, please order the item "PC Admin Fee".



### 39411 51" skærm / 51" screen

110,7 x 62,3 cm skærm i fuld HD-opløsning. 520 watt. Leveres med gulvstativ eller bordfod. Husk strøm. Hvis du har brug for vores hjælp til at koble skærmen til din PC, så bedes du bestille varen "PC adm. gebyr".  
110,7 x 62,3 cm monitor with full HD resolution. 520 watt. Supplied with floor stand or table stand. Remember power socket. If you require our assistance when connecting the screen to your computer, please order the item "PC Admin Fee".



### 39412 60" skærm / 60" screen

132,8 x 74,7 cm fladskærm 16:9 format video eller data tilslutning. Forbruger 650 watt. Husk strømstik. Hvis du har brug for vores hjælp til at koble skærmen til din PC, så bedes du bestille varen "PC adm. gebyr".  
132,8 x 74,7 cm flatpanel monitor 16:9 format video or data connections. Uses 650 watt. Remember power socket. If you require our assistance when connecting the screen to your computer, please order the item "PC Admin Fee".



### 39428 80" skærm / 80" screen

177,1 x 99,6 cm fladskærm med højttalere og fod. Husk strømstik. Hvis du har brug for vores hjælp til at koble skærmen til din PC, så bedes du bestille varen "PC adm. gebyr".  
177,1 x 99,6 cm flat panel monitor with loud speakers and stand. Remember power socket. If you require our assistance when connecting the screen to your computer, please order the item "PC Admin Fee".



### 39650 PC adm. gebyr / PC Admin Fee

Vi sørger for levering, opsætning og nedtagning. Denne vare er obligatorisk ved leje af PC-udstyr. We handle delivery, setup and dismantling. This item is mandatory when renting PC equipment.



### 39408 Beslag egen væg / Mount for own wall

Til montering på kundens egenopbygning. Bores ind i kundens standopbygning. Prisen inkluderer opsætning på og nedtagning af AV udstyret fra væggen. Det er kundens ansvar at standopbygningen kan holde den opsatte skærm.  
For mounting on customers own stand construction. The fitting will be drilled into the customers own stand construction. The price includes mounting and dismantling of the AV equipment from the wall. It is the customers responsibility that the stand wall can carry the screen.

## Skærm og tilbehør / Monitor and additional



### **31283 Monteringsbøjle / Mounting bracket**

Monteringsbøjle til AV skærme. Kan anvendes til påsætning på stande med standex grundopbygninger.  
For mounting flatscreens on standex basic stand constructions only.

Du er velkommen til at kontakte os, såfremt du har spørgsmål til øvrige lydsystemer.

You are welcome to contact us if need for other types of sound systems.



**39443 Anlæg tale/musik 300 / System speaker**

Egnet til et publikum på max 300 personer. Varen inkluderer CD-afspiller eller kablet mikrofon. Husk at oplyse valg ved bestilling. Husk også at sørge for strøm til anlægget.

Suitable for a crowd of max 300 persons. The system includes a CD player or a cabled microphone. Please state your choice upon order and also check if your stand has a power socket for this system.



**39440 Anlæg tale/musik 100 / System speaker**

Egnet til et publikum på max 100 personer. Varen inkluderer CD-afspiller eller kablet mikrofon. Husk at oplyse valg ved bestilling. Husk også at sørge for strøm til anlægget.

Suitable for a crowd of max 100 persons. The system includes a CD player or a cabled microphone. Please state your choice upon order and also check if your stand has a power socket for this system.



**39444 Ekstra mikrofon / Extra microphone**

Vælg mellem trådløst headset eller trådløs håndholdt mikrofon  
You can choose between wireless headset or wireless handheld microphone.

## Teknisk assistance / Technical assistance



**39450 Teknisk hjælp / Technical help**

Pris pr. påbegyndt time ml. 08-17 på hverdage (min. 4 sammenhængende timer pr. dag)  
Price per ongoing hour between 8 am - 5 pm on weekdays (min. 4 straight hours per day).



**39451 Teknisk hjælp / Technical help**

Pris pr. påbegyndt time lør./søn./helligdage (min. 4 sammenhængende timer pr. dag).  
Price per ongoing hour on Sat/Sun/Holidays (min. 4 straight hours per day).

Vi tilbyder nogle af branchens mest moderne netværksydelser, der f.eks. sikrer direkte opkobling på virksomhedens eget netværk eller giver mulighed for videokonferencer og driftssikre telefonforbindelser. Netværket kan etableres i både mødelokaler, på stande og i auditorier.

We offer some of the most modern network facilities in the business. For example, we can offer connectivity to your own office network, provide you with the opportunity to make video conferences. The network can be established in both meeting rooms, on booths and in auditoriums.

## Netværk m/ internetforbindelse / Network w/ Internet connection



### 38107 Eget WiFi/SSID / Exclusive WiFi/SSID

Trådløs forbindelse på standen med eget navn. Ved køb af dette produkt skal tilvælges et brugernavn (må dog hverken indeholde mellemrum, specialtegn eller æ/ø/å). Hvis der ønskes password, så skal også dette ved bestilling (skal indeholde mindst 8 tegn inkl. 1 stort bogstav og tal).  
Wireless Internet for your stand. Can be given a name of your choice. Upon order please state a user name (must not include spaces or special characters). If password is required, then please state as well upon order (must contain 8 characters incl. one capital letter and a number).

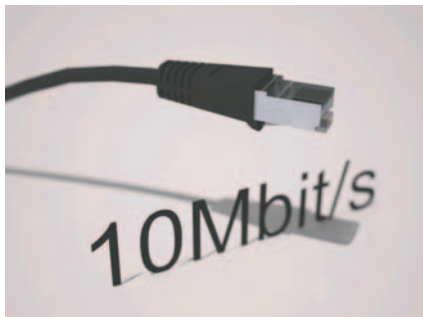

### 38113 10 Mb delt / 10 Mb shared

Internetforbindelse bag Firewall  
Internet connection behind Firewall



### 38114 30 Mb delt / 30 Mb shared

Internetforbindelse bag Firewall  
Internet connection behind Firewall



### 38115 10 Mb, 1 fast IP / 10 Mb, 1 fixed IP

Internetforbindelse uden Firewall  
Internet connection without Firewall



### 38170 Ekstra off. IP adr. / Extra public IP

Internetforbindelse uden Firewall. Tilslutning af ekstra PC'er til dedikeret forbindelse.  
Internet connection without Firewall. Connection of extra PCs for dedicated connection.

## Netværksskabler & switch / Network cables & switch



### 38130 Switch (8 Port)

Denne modeltype kan variere. Varen kræver en kablet internetforbindelse.  
This model type may vary. Requires a network connection.



### 38134 Switch (5 Port)

Denne modeltype kan variere. Varen kræver en kablet internetforbindelse.  
This model type may vary. Requires a network connection.



### 38140 Netværksskabel 2 / Network cable 2

2 m. Sælges hos Udstillerservice i opbygningsperioden.  
2 m. Can be purchased in the Technical Exhibitor Service during build up.

## Netværkskabler & switch / Network cables & switch



**38142 Netværkskabel 5 / Network cable 5**

5 m. Kan købes i Teknisk Udstillerservice i opbygningsperioden.  
5 m. Can be purchased in the Technical Exhibitor Service during build up.



**38143 Netværkskabel 10 / Network cable 10**

10 m. Sælges hos Udstillerservice i opbygningsperioden.  
10 m. Can be purchased at Technical Exhibitor Service during build up.

Ring 32473047 hvis du har spørgsmål til blomsterudvalget.  
Alle blomsterpriser er købspriser, med mindre det på varen er angivet at der kun er tale om leje.

Please call +45 32473047 if you have any questions to the product assortment. All flowers are purchase and not rental (unless informed directly on the item).



**39101 Lille buket / Small Bouquet**

Inkl. vase og leveret i årstidens blomster  
Incl. container and supplied in the seasonal flowers



**39102 Stor buket / Large Bouquet**

Inkl. vase og leveret i årstidens blomster  
Incl. container and supplied in the seasonal flowers



**39103 Lille rosendekoration / Small Rose Decoration**

Fra jan-marts leveres tulipaner i stedet. Leveres som multifarvet.  
From Jan-March tulips will be delivered instead. Supplied as multiple coloured.



**39104 Stor rosendekoration / Large rose decoration**

Fra jan-marts leveres tulipaner i stedet. Leveres som multifarvet.  
From Jan-March tulips will be delivered instead. Supplied as multiple coloured.



**39131 Roser i glasvase / Roses in vase**



**39137 Blå hortensia / Blue hydrangea**

Leveret i glas / Supplied in glass vase



**39138 Cala & græs / Cala and grass**

Leveret i vase / Supplied in container



**39142 Naturbuket / Nature bouquet**

Leveret i glasvase / Supplied in glass container



**39126 Amaryllis**

Leveret i vase. Fås i perioden nov.-feb.  
Supplied in a container. Available from Nov.-Feb.



**39128 Lime gladiolus**

Leveret i vase med blade. Fås i perioden aug.-nov.  
Supplied in container with leaves. Available from Aug.-Nov.



**39120 Orkidé / Orchid**

1 stk. leveret i glasskuler. Vælg mellem hvid, pink, lime eller lilla farve.

1 plant supplied in glass container. Choose between white, lime, pink and purple colour.



**39121 Orkideer / Orchids**

2 stk. leveret i glasskuler. Vælg mellem hvid, lime, pink eller lilla farve.  
2 plants supplied in glass container. Choose between white, lime, pink or purple colour.

Ring 32473047 hvis du har spørgsmål til blomsterudvalget.  
Alle blomsterpriser er købspriser, med mindre det på varen er angivet at der kun er tale om leje.

Please call +45 32473047 if you have any questions to the product assortment. All flowers are purchase and not rental (unless informed directly on the item).



**39122 Hortensia / Hydrangea**

Leveret i kurv. Fås i hvid, lyserød eller blå.  
Supplied in basket. Available in white, pink or blue.



**39139 Buxbom / Boxwood**

Leveres i skjuler / Supplied in flower bowl



**39114 Packira, stor / Packira, Large**

Leveret i zink spand / Supplied in zink bucket



**39115 Oliventræ, lille / Olive tree, Small**

Leveret i zinkspand / Supplied in zink bucket



**39116 Oliventræ, stor / Olive tree, Large**

Leveret med zinkspand / Supplied in zink bucket



**39124 Stuebirk m rund spand / Ficus 1.5 m**

Leveret i rund zinkspand / Supplied in round zink bucket



**39125 Stuebirk i firkantet spand / Ficus 1.8 m**

Leveret i firkantet zinkspand  
Supplied in square zink bucket



**39130 Lejeplante / Rental plant**

Vælg mellem oliventræ, stuebirk og palme.  
Choose between olive tree, ficus or a palm

## Standværtinde / Stand Hostess



Lidt snacks gør godt til en kold drik

Snacks go well with a cold drink



**19470 Corn snacks, 500 gr.**

500 gr



**19463 Chef mix / Chef mix, 400 gr.**

Blandede nødder og rosiner, 400 gr / Assorted nuts and raisins, 400 gr



**19468 Twist - assorted chocolates, 300 gr. / Twist**

Blandede chokolader og karameller, 300 gr.  
Assorted chocolates and caramels, 300 gr.



**19458 Småkager, 375 gr / Danish Cookies, 375 gr**

375 gram / 375 gr.



**19235 Simply chocolate, 10 gram / Simply chocolate, 10 gr**

Lækker blandet chokolade fra Simply Chocolate - 10 gr. pr. stk.  
Pakket ind enkeltvis  
Delicious assorted chocolate from Simply Chocolate - 10 gr. pr. piece  
Individually wrapped.



**19461 Saltede peanuts / Salted peanuts, 125 gr.**

125 gr.



**19459 Saltede peanuts / Salted peanuts, 1 kilo**

1 kilo



**19465 Chips / Crisp, 40 gr. bag**

Tyrrells chips, 40 gr. pose / Tyrrells crisp, 40 gr. bag



**19460 Chips, 150 gram pose / Potato crisps, 150 gr.**

Tyrrells chips, 150 gr. pose / Tyrrells crisp, 150 gr. bag



**19445 Candy box, 90 gr**



**19483 Muffin**

Muffin (flere smagsvarianter) individuelt indpakket  
Muffin (assorted flavors) individually wrapped

# Snacks og kager

Lidt snacks gør godt til en kold drik



**19557 Glasskål / Glass bowl**

Kun til udlejning. Vælg mellem lille, mellem og stor skål. På billedet er vist en mellem størrelse skål.  
Only for rent. Choose between small, medium and large size. The picture shows a medium sized glass bowl.

# Snacks and cakes

*Snacks go well with a cold drink*

Frokostposer bliver leveret mellem 11.30 - 12.30.

Hvis du har spørgsmål eller brug for catering, der ikke står opført i denne webshop, er du velkommen til at kontakte vores forplejningspersonale på telefon 32473419 / 32473428 eller e-mail: F&B.orders@bellacenter.dk og vi vil gøre vores bedste for at finde de produkter til dig som du ønsker.



## 11313 Frokostpose / Lunch bag

vælg mellem: røget laks, skinke/ost, grillede kylling og økologisk ost (vegetar)

Choose between smoked salmon, ham/cheese, grilled chicken and mozzarella vegetarian



## 19462 Chef mix / Chef mix, 100 gr.

Blandede nødder og rosiner 100 gr.  
Assorted nuts and raisins, 100 gr.

Lunch bags are always delivered between 11.30 - 12.30.

If you have any questions or need some catering not listed in this web shop, you are welcome to call our Food & Beverage personnel on phone number +45 32473419 / +45 32473428 or e-mail: F&B.orders@bellacenter.dk and we will do our very best to accomodate your wishes



## 19241 Frugt salat / Fruit salad

100 gr i bæger / 100 grams in cup



## 13619 Pastasalat m/ kylling / Pasta salad w

Øko pastasalat med dansk kylling, basilikum pesto, semi-dried tomater og rucicola

Organic pasta with Danish chicken, basil pesto, semi-dried tomato and rocket salad



## 13620 Kikærtesalat / Chick pea salad

Øko kikærtesalat med røget laks, urte mayo, edamame bønner og syltet kål (gluten og laktose fri)

Chick pea salad with warm smoked salmon served with edamame beans, herb mayo and pickled cabbage (gluten and lactose free)



## 1566 Sandwich m/ laks & senneps creme

Frisklavet sandwich med fyld af røget laks, senneps creme, agurk, rødløg og tomat

Freshly made sandwich with smoked salmon, mustard creme, cucumber, red onions and tomato



## 19561 sandwich m/dansk kylling / Grilled c

Frisklavet sandwich med dansk kylling, karry creme og tomat

Freshly made sandwich with Danish chicken, curry creme and tomato



## 19562 Sandwich m/øko ost / Organic chee

Frisklavet sandwich med fyld af økologisk ost og artiskok tapanade

Freshly made sandwich with organic cheese and artichoke tapanade



## 19563 sandwich m/ skinke og ost / Sandw

Frisklavet sandwich med økologisk ost, skinke, sennepscreme og tomat.

Freshly made sandwich with organic cheese, ham, mustard creme and tomato



## 19403 Håndmadder 3 stk / Open sandwich

3 stk. frisklavet håndmadder med varieret pålæg.

3 pcs of freshly made Danish open sandwiches with assorted cold cuts.



## 19464 Smørrebrød / Open sandwich

Højt belagt smørrebrød med rejer, æg, dill mayo, agurk og citron

Open sandwich with prawns, egg, dill mayo, cucumber and lemon

Frokostposer bliver leveret mellem 11.30 - 12.30.

Hvis du har spørgsmål eller brug for catering, der ikke står opført i denne webshop, er du velkommen til at kontakte vores forplejningspersonale på telefon 32473419 / 32473428 eller e-mail: F&B.orders@bellacenter.dk og vi vil gøre vores bedste for at finde de produkter til dig som du ønsker.

Lunch bags are always delivered between 11.30 - 12.30.

If you have any questions or need some catering not listed in this web shop, you are welcome to call our Food & Beverage personnel on phone number +45 32473419 / +45 32473428 or e-mail: F&B.orders@bellacenter.dk and we will do our very best to accomodate your wishes



## 19477 Frokost 9: Højt belagt smørrebrød

Højt belagt smørrebrød med roastbeef, piccalilli, syltet løg og ærtespirrer

Open sandwich with roast beef, piccalilli, pickled onions and pea sprouts

## 19478 Øko raw bar / Organic raw bar

Økologisk Raw bar, 50 gram  
/ Organic Raw bar, 50 gram

## 19483 Muffin

Muffin (flere smagsvarianter) individuelt indpakket  
Muffin (assorted flavors) individually wrapped



## 19435 Vand 0.5 l / Water 0.5 l

Vand 0,5 liter / Water 0,5 liter



## 19498 Frugt 1 stk / Fruit 1 piece

1 stk. frugt (assorteret)



## 19500 Chokoladebar, 1 stk. / Chocolate bar

Simply chocolate chokoladebar, pr. stk.  
Simply chocolate bar, pr. piece

Her kan du bestille lette anretninger, som du kan byde dine besøgende på standen. Anretningerne kan leveres på det af jer ønskede tidspunkt. Maden skal dog serveres for gæsterne inden for 3 timer.

*This is our assortment of small courses for you to offer your guests at the stand. The courses can be served at a time that suits you. However, the food will need to be served to guests within 3 hours from time of delivery in order to keep freshness.*



### 19553 Øko croissanter / Organic croissants

Fad med økologiske mini croissanter (16 stk.)  
Organic mini croissants (16 pcs)



### 11315 Morgenmad / Breakfast

10 friskbagte boller med smør, ost og marmelade  
10 freshly baked bread rolls with butter, cheese and jam.



### 19471 Lækre fingersandwich / Fingersand

50 stk. lækre kvarte fingersandwich med et udvalg af pålæg og salater  
50 pieces of delicious small finger sandwiches with assorted cold cuts and salads



### 19473 Oste fad / Cheese menu

Udvalg af oste bites (2-3) 50 stk. med garniture og rugkiks  
Selection of cheese bites (2-3 kinds) with rye crackers, 50 pcs



### 19474 Søde bites / Chocolates & cakes

Udvalg af søde bites (min. 2) 50 pcs  
Selection of sweet bites (min. 2 kinds), 50 pcs



### 19227 Vegetar kanapeer / Vegetarian cana

25 stk blandede vegetar kanapeer.  
25 assorted vegetarian canapees.



### 19472 Frugtfad menu / Fruit menu

20 stk. hele Danske frugter  
20 pieces of whole Danish fruits



### 19229 Nordiske bites / Nordic Canape bite

Nordiske kanape bites, 25 pcs.  
Nordic Canape bites, 25 pcs



### 19228 Mini veg. sandwich menu / Mini veg

25 stk. lækre mini vegetar sandwiches.  
25 pieces of delicious mini vegetarian sandwiches.



### 19231 Wienerbrød / Danish pastry

16 stk. friskbagt morgen wienerbrød (økologisk diplomat størrelse).  
16 pieces of fresh baked organic mini Danish pastry.



### 19232 Håndmadder / Danish open sandwiches

16 stk. m/ varieret pålæg. / 16 pieces with assorted cold cuts.

Vi kan levere mange forskellige slags drikkevarer til det travle standpersonale og gæster på standen. Kolde såvel som varme.

We can supply many different beverages for the busy stand personnel and their guests. Cold as well as warm.

## Kaffe og te / Coffee and tea



**19467 Tebreve, 20 stk. / Tea, pack of 20**

20 breve / 20 sachets



**19537 Leje af Nespresso maskine / Hire of**

Inkl. 50 kapsler og 50 kopper. Kræver strømstik på 1200 watt. Maskinen er kun til udlejning, mens kapsler og kopper er køb. Maskinen skal leveres tilbage til BC personale for standen forlades. Kontakt os venligst på tlf 32473420 for tilbagelevering.  
Incl. 50 capsules and 50 cups. Requires power supply of 1200 watt. The machine is only for rent, while capsules and cups are purchase. Please call phone number +45 32 47 34 20, when you are ready to return the machine upon dismantling day. You can buy tapped water for the machine in this webshop.



**19536 50 stk. Nespresso kapsler / 50 Nespr**

50 stk. Nespresso kapsler  
50 stk. Nespresso capsules



**19578 Mælk, pr. liter / Milk, pr. liter**

1 liter mælk / 1 liter milk



**19404 Kaffe mælk / Coffee milk, 25 pcs 20 ml**

25 stk a 20 ml. / 25 pcs of 20 ml each.



**19405 Kaffe mælk / coffee milk, 100 pcs 20 ml**

100 stk á 20 ml / 100 pcs of 20 ml each



**19469 Sukker i portionsrør / Sugar portions**

Samlet vægt 0,5 kg. / 0.5 kg in total.



**19603 Kaffe i termokande / Coffee thermo**

Inkl. 6 papkrus, mælk, sukker og rørepinde  
with 6 disp. cups, milk, sugar and stirrs



**19604 Kande med tevand / Thermo & tea bags**

Med et udvalg af tebreve. Leveres med 6 krus, mælk, sukker og rørepinde.  
With assortment of tea bags. Delivered with 6 disp. cups, milk, sugar and stirrs.

## Kaffe og te / Coffee and tea



### 19406 UHT mælk / UHT milk

UHT mælk 1,5% - 1 liter / UHT milk 1,5% - 1 liter

## Vand og sodavand / Water and soft drinks



### 19569 30 Mixed still and sparkling water

1 blandet kasse: 10 Egekilde med brus og citrus,  
10 Egekilde med brus, 10 Egekilde uden brus

30 Mixed still and sparkling water:  
10 sparkling Egekilde w/citrus  
10 sparkling Egekilde  
10 still Egekilde



### 19595 Isterninger, 5 kilo / Ice cubes, 5 kilo

Lille termokasse med isterninger, 5 kilo  
Mål: 40x30x33

Small thermo box with ice cubes, 5 kilo  
measurements: 40x30x33



### 19588 Isterninger i kasse / Ice cubes in bo

12,5 liter leveret i stor termokasse. Vi kan også  
levere knust is.

12,5 liters delivered in a thermo box. Ice can also  
be crushed.



### 19466 1,5 liter kildevand / 1,5 liter still wat

Egekilde kildevand / Egekilde still water



### 19435 Vand 0.5 l / Water 0.5 l

Vand 0,5 liter / Water 0,5 liter



### 19411 Kildevandsanlæg / Water dispenser

Til udlejning. Inkl. 18.9 l vanddunk og 100 Bio  
krus. Anlægget kræver et strømstik med mindst  
1000 watt.

Rental fee. Includes one 18.9 l water bottle and  
100 disp. Bio cups. The product needs a power  
supply of at least 1000 watt.



### 19412 Kildevand 18.9 l / Spring water 18.9

18,9 l. Passer til kildevandsanlæg. Inkl. 100 Bio  
krus.

18.9 l. Fits the spring water dispenser. Incl. 100  
disp. Bio cups.



### 19432 30 bl sodavand / 30 mixed soft drinl

Vælæg mellem: Pepsi Cola, Faxe Kondi, Faxe  
Kondi Free, Miranda orange, Pepsi Max and  
sparkling mineral water med eller uden citrus.  
Egekilde kildevand.  
Choose between: Pepsi Cola, Faxe Kondi, Faxe  
Kondi Free, Miranda orange, Pepsi Max and  
sparkling mineral water with or without citrus.  
Egekilde still water

## Juice / Smoothies and juice



**19430 Bornholm øko/ organic Juice / Orga**

Vælg mellem: Rabarber, hyldbloomst, solbær og appelsin  
choose between: rhubarb, elderflower, blackcurrant and orange



**19434 Øko/organic juice, 1l**

1 liter økologisk æble eller appelsinjuice  
1 liter organic apple or orange juice

## Øl, vin og spiritus / Beer, wine and liquor



**19409 Fadølsanlæg med Heineken øl / Heineken draugh**

Inkl. anlæg, kulsyre, 1 fustage Heineken øl af 30 l. og 70 engangsglas (40 cl). Anlægget forbruger 1000 watt og udstiller selv skal sikre sig at denne strøm er tilgængelig på standen.  
Incl. dispenser, CO2, 1 Heineken Beer keg (30 l) and 70 disp. beer glasses (40 cl) The product requires 1000 watt power supply which the exhibitor must arrange to be on the stand.



**19422 Heineken fadølsfustage / Heineken**

Inkl. 70 fadølskrus / 30 liter keg incl. 70 disposable beer glasses 40 cl



**19410 Royal fadølsfustage / Royal Lager h**

30 l. Carlsberg inkl. 70 fadølsglas 40 cl.  
30 liter keg incl. 70 disposable beer glasses 40 cl



**19414 Fadølsanlæg med Royal øl / Draugh**

Inkl. anlæg, kulsyre, 1 fustage Royal øl af 30 l. og 70 engangsglas (40 cl). Anlægget forbruger 1000 watt og udstiller selv skal sikre sig at denne strøm er tilgængelig på standen.  
Incl. dispenser, CO2, 1 Royal Beer keg (30 l) and 70 disp. beer glasses (40 cl) The product requires 1000 watt power supply which the exhibitor must arrange to be on the stand.



**19421 30 Royal øl i en kasse / 30 Royal Be**

33 cl. flasker / 33 cl bottles



**19426 24 Heineken i en kasse / 24 Heineke**

33 cl flasker / 33 cl bottles



**19419 Champagne, 75cl / Champaign 75cl**

Nicolas Feuillatte Brut, 75 cl



# Øl, vin og spiritus / Beer, wine and liquor



**19437 Hvidvin / White wine**

Husets hvidvin 75cl (La Playa Chardonnay)  
House white wine 75cl (La Playa Chardonnay)



**19438 Rødvin / Red wine**

Husets rødvin 75cl (La Playa Cabernet Sauvignon)  
House red wine 75cl (La Playa Cabernet Sauvignon)



**19552 Rose vin / Rosé wine**

La Playa Rose 75cl



**19602 Cava Brut, 75cl**

Cordomiu 1551 Cava Brut, 75cl



**19417 Cooler**

Lejepris pr. dag. / Rental price per day.



**19448 Big cooler**

Big cooler, lejepris pr. dag  
Big cooler, rental fee pr. day



**11031 Lottrup Beer**

Lottrup Beer - Red Copper Ale, 50 cl



**11032 Lottrup Beer**

Lottrup Beer - American Lager, 50 cl



**11040 Lottrup Beer**

Lottrup Beer - Gold Button Ale, 50 cl



**11139 Lottrup Beer**

Lottrup Beer - Stone Street IPA

Glem alt om opvasken og brug plastservice i stedet. Vi har et stort udvalg, som kan leveres direkte til din stand.

*Avoid the dish washing and use disposable cutlery instead. We have a large selection that can be delivered directly at your stand.*



**19451 Plast ølglass / Disposable beer glass**

70 stk, 40 cl. / Pack of 70, 40 cl.



**19456 Engangsdug / Disposable table cloth**

Pris pr. stk. / Price pr. cloth



**19450 Engangsglas på fod / Disposable gl**

10 stk., af plast. Vælg mellem vin- og champagneglas.  
Pack of 10, disposable. Choose between wine or champagne glass.



**19443 Bio papkrus til kaffe / Coffee cups**

50 stk. / Pack of 50

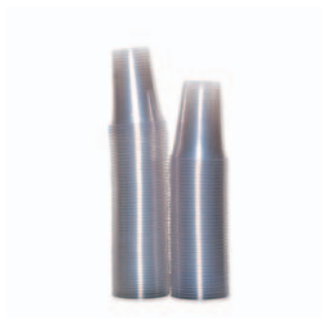

**19444 Automatbæger bio, 100 stk. / Bio ct**

100 stk / Pack of 100



**19439 Servietter / White napkin**

200 stk hvid / Pack of 200



**19648 Rørepinde / Stir**

50 stk. / Pack of 50



**19455 Klud / Cloth**

5 stk, perfekt til tørring af borde og diske  
Perfect for wiping off tables and counters.



**19454 Affaldsposer / Bin bags**

10 stk, gennemsigtige affaldsposer  
Pack of 10, clear - 50 L

Vi har sammensat et lækkert udvalg af menuer, der kan anvendes ved receptioner på stande eller som tilbud til forbigående besøgende i salgsoverfladen.

## Rigtig service / Real cutlery



**19538 Dug, 160 x 380 / Cloth 160 x 380 cm**

Pris er for leje/ 160 x 380 / Rental fee / 160 x 380 cm white



**19539 Kvadratisk dug / Square cloth**

Pris er for leje 180 x 180 or 200 x 200 hvid  
Rental fee/ 180 x 180 or 200 x 200 cm, white.



**19416 Leje af service, pr. stk / Rental of cutlery**

Udlejningen dækker gaffler, knive, skeer, vin- og champagneglas, 18 og 23 cm tallerkener samt kaffekopper.  
Pris pr. stk.

Price is per item. The rental covers items such as forks, knives, spoons, wine and champagne glasses, coffee cups and 18 and 23 cm plates.



**19631 Termokande / Thermo**

Lejepris. Termokanden indeholder ikke drikkevarer.  
For rent only. The thermo does not include beverage.

*We have put together a delicious assortment of menus to be used for receptions of the stand or as an offer for potential customers passing through the area.*



Hverdage første 8 timer (per time)  
Weekdays first 8th hours (per hour)

#### 39201 Værtinde m/k / Host(ess)

Værtinden m/k taler dansk og engelsk. Ekstra sprog kan bestilles under varen "Ekstra sprog". Minimumordre 5 timer pr. dag. Værtinden m/k bærer eget sort tøj.  
The host(ess) speaks Danish and English. Additional language can be ordered. Min. 5 hours per day. The host(ess) wears own black clothes. If booked for 6 hours or more, then must be allowed a 30 minute break. The exact time of break is arranged with the exhibitor and will not be charged.



Hverdage 9-10 timer (per time)  
Weekdays 9-10 hours (per hour)

#### 39206 Værtinde m/k i 9.-10. time / Host(ess) from 9th-10t

Forudsætter vare 39201 / Requires item 39201



Hverdage 11 time (per time)  
Weekdays 11th hour (per hour)

#### 39207 Værtinde m/k fra 11. time / Host(ess) from 11th hc

Forudsætter vare 39206. / Requires item 39206



Tillæg på søndag & helligdage (per time)  
Addition on Sundays & Holidays (per hour)

#### 39212 Værtinde m/k på søndag og helligdage / Host(ess)

Dette tillæg beregnes ud fra hvilke andre varenumre, der bestilles (nr. 39201, 39206 eller 39207).  
This fee will added depending on which other items are ordered (no. 39201, 39206 or 39207).

## Handyman



#### 39219 Handyman

Her kan du bestille praktisk hjælp til opbygning og nedtagning af din stand.  
Denne ydelse omfatter timeleje af håndværker m/k til praktiske gøremål på standen inden for tidsrummet mandag til fredag, kl.08.00-18.00.

Håndværker m/k kan bookes på timebasis, hvor 50 min er reel arbejdstid. Der kan forekomme op til 15 min forsinkelse. Medarbejderen m/k er klædt i arbejdstøj, og medbringer ikke eget værktøj. □

Ved booking af handyman varen, accepterer udstilleren, at der selv hæftes i tilfælde af ødelæggelse.  
Handyman SKAL bestilles senest 2 uger før 1. opbygningsdag ellers kan vi ikke garantere levering.

Here you can order practical help for the assembly and dismantling of your stand.

This service is offered by the hour and usable for practical tasks on the stand within 8 a.m. – 6 p.m., Monday to Friday.

The craftsman can be booked on an hourly basis, where 50 minutes are the efficient working hours. There can be up to 15 min delay. When booking the craftsman, the exhibitor automatically agrees to the fact, that any damage caused by the craftsman, is covered by the exhibitor self.

The handyman/handywoman is dressed in working clothes and do not brings own tools.

The craftsman MUST be booked no less than 2 weeks prior to the first build-up day.



#### 39220 Handyman/Håndværker / Handyman/Craftsman

Her kan du bestille praktisk hjælp til opbygning og nedtagning af din stand.  
Denne ydelse omfatter timeleje af håndværker m/k til praktiske gøremål på standen inden for tidsrummet mandag til fredag, kl.08.00-18.00. Håndværker m/k kan bookes på timebasis, hvor 50 min er reel arbejdstid. Der kan forekomme op til 15 min forsinkelse.

Der bookes en uddannet håndværker i arbejdstøj, som medbringer eget værktøj. Ved booking af handyman varen, accepterer udstilleren, at der selv hæftes i tilfælde af ødelæggelse.

Handyman SKAL bestilles senest 2 uger før 1. opbygningsdag ellers kan vi ikke garantere levering.

Here you can order practical help for the assembly and dismantling of your stand.

This service is offered by the hour and usable for practical tasks on the stand within 8 a.m. – 6 p.m., Monday to Friday.

The craftsman can be booked on an hourly basis, where 50 minutes are the efficient working hours. There can be up to 15 min delay.

When booking the craftsman, the exhibitor automatically agrees to the fact, that any damage caused by the craftsman, is covered by the exhibitor self.

The handyman/handywoman is dressed in working clothes and do not brings own tools.

The craftsman MUST be booked no less than 2 weeks prior to the first build-up day.



#### 39223 Handyman

Her kan du bestille praktisk hjælp til opbygning og nedtagning af din stand.  
Denne ydelse omfatter timeleje af håndværker m/k til praktiske gøremål på standen inden for tidsrummet mandag til fredag, kl.18.00-24.00 samt i weekenderne.

Håndværker m/k kan bookes på timebasis, hvor 50 min er reel arbejdstid. Der kan forekomme op til 15 min forsinkelse.

Medarbejderen m/k er klædt i arbejdstøj, og medbringer ikke eget værktøj.

Ved booking af handy man varen, accepterer udstilleren, at der selv hæftes i tilfælde af ødelæggelse.

Handy man SKAL bestilles senest 2 uger før 1. opbygningsdag ellers kan vi ikke garantere levering.

Here you can order practical help for the assembly and dismantling of your stand.

This service is offered by the hour and usable for practical tasks on the stand within 6 p.m and midnight, Monday to Friday + weekends.

The craftsman can be booked on an hourly basis, where 50 minutes are the efficient working hours. There can be up to 15 min delay. When booking the craftsman, the exhibitor automatically agrees to the fact, that any damage caused by the craftsman, is covered by the exhibitor self.

The handyman/handywoman is dressed in working clothes and do not brings own tools.

The craftsman MUST be booked no less than 2 weeks prior to the first build-up day.

## Handyman



### 39224 Handyman/Håndværker / Handyman/Craftsman

Her kan du bestille praktisk hjælp til opbygning og nedtagning af din stand.

Denne ydelse omfatter timeleje af håndværker m/k til praktiske gøremål på standen inden for tidsrummet mandag til fredag, kl.18.00 - 24.00 samt i weekenderne.

Håndværker m/k kan bookes på timebasis, hvor 50 min er reel arbejdstid. Der kan forekomme op til 15 min forsinkelse. Der bookes en uddannet håndværker i arbejdstøj, som medbringer eget værktøj.

Ved bookning af handy man varen, accepterer udstilleren, at der selv hæftes i tilfælde af ødelæggelse.

Handy man SKAL bestilles senest 2 uger før 1. opbygningsdag ellers kan vi ikke garantere levering.

This service is offered by the hour and usable for practical tasks on the stand within 6 p.m. -11.59 p.m., Monday to Friday + weekends. The craftsman can be booked on an hourly basis, where 50 minutes are the efficient working hours. There can be up to 15 min delay. When booking the craftsman, the exhibitor automatically agrees to the fact, that any damage caused by the craftsman, is covered by the exhibitor self. The handyman/handywoman is dressed in working clothes and brings own tools

The craftsman MUST be booked no less than 2 weeks prior to the first build-up day.

Please note, that the craftsman can also be booked within 6 p.m. and midnight, as well as during the weekend.

## Sikkerhed / Security



Vagt/Kontrollør 8-16 (per time)  
Guard/Gateman 8am-4pm (per hour)

### 39301 Vagt 8-16 / Guard 8am - 4pm

Sprog: Dansk og engelsk. Prisen gælder hverdage. Minimumordre 5 timer pr. dag.  
Language: Danish and English. This price effect on workdays.  
Minimum order 5 hours per day.



Vagt/Kontrollør 16-8 (per time)  
Guard/Gateman 4pm-8am (per hour)

### 39302 Vagt 16-8 / Guard 4pm-8am

Sprog: dansk & engelsk. Prisen gælder på hverdage samt weekender/helligdage. Minimumordre 5 timer pr. dag.  
Language: Danish & English. Price effect on workdays and weekends/public holidays. Minimum order 5 hours per day.



### 39310 CO2 slukker / Fire extinguisher

5 kg. Velegnet til slukning af ild i el-installationer og flydende væsker  
5 kg. Suitable for extinguishing fire in electrical installations and on liquids.



### 39311 24 t. overvågning / 24H surveillance

24 timers overvågning af en stand på ca. 9 kvm. Kamera optager al trafik på standen. Optagelser af høj kvalitet.

Lejeperioden gælder fra dørene åbnes på 1. indrykningsdag til dørene lukkes på sidste udrykningsdag. Præventiv effekt.  
24H surveillance of a stand of approx. 9 sq.m. A camera records all traffic on the stand. High recording quality. The rental period covers first day of build-up to last day of dismantling. Video taping is merely of preventive character.

## Rengøring / Cleaning



### 30117 Daglig rengøring / Daily cleaning

Støvsugning og tømmning af papirkurve. Pris er pr. dag pr. kvm standareal. Kun til brug i Forum Copenhagen.  
Vacuuming and emptying of waste paper basket. Price is per day per sq.m. stand area. Only for use in Forum Copenhagen.



### 31167 Gulvvask / Floorwash

Pris gælder pr. kvm. på gulve af træ/linolium.  
Price is per sqm. on floors made of wood/linolium.



### 30112 Startrengøring / Stand cleaning before fair start

Ved rengøring forstås aftørring, støvsugning eller vask af standens synlige flader, så standen vil fremstå ren og indbydende. Afregnes efter forbrug.  
This item includes dusting off visible areas of the stand in order to make the stand seem clean and inviting. Charged by the hour.

## Affaldshåndtering / Waste handling



### 31411 Container til affald / Waste container



## Udstillingservice

- transport, håndtering, opbevaring etc.

Succes på en messe afhænger bl.a. af om udstillingsmaterialet kommer sikkert frem til tiden – og tilbage igen efter udstillingen.

### DSV Solutions A/S tilbyder:

- Afhentning og transport af gods til messen
- Aflæsning på messeområdet med truck eller kran
- Afhentning samt opbevaring af tom emballage under udstillingen
- Hjemtransport af gods efter messen
- Toldbehandling

Vi vil være til stede under hele udstillingen og træder omgående til, hvis der skulle opstå behov for vores assistance.

Kontaktinformation:

DSV Solutions A/S  
Bella Center  
Center Boulevard 5  
DK-2300 København S  
Tel.: 32 47 30 17  
Fax: 43 25 35 10  
E-mail: expo@dk.dsv.com

## Exhibition Service

- transport, handling, storage etc.

Your success at an exhibition depends among other things on whether your exhibition material arrives safely on time – and is returned after the exhibition.

### DSV Solutions A/S offers:

- Collection and transport of goods to the fair
- Unloading at the exhibition area with forklift or crane
- Collection and storage of empty packaging material
- Return transport of goods after the fair
- Customs clearance

We will be available throughout the entire exhibition to be at your immediate service should you require our assistance.

Our contact details are:

DSV Solutions A/S  
Bella Center  
Center Boulevard 5  
DK-2300 Copenhagen S  
Tel.: +45 32 47 30 17  
Fax: +45 43 25 35 10  
E-mail: expo@dk.dsv.com

### Global Transport and Logistics

DSV is a global supplier of transport and logistics services.

DSV has offices in more than 50 countries all over the world. Together with our partners and agents, we offer services in more than 100 countries, making DSV a truly global player.

By our professional and advantageous overall solutions, the 19,000 DSV employees are expected to achieve a worldwide annual turnover of 4.8 billion euro in 2007.



**Bella Center Copenhagen**

Center Boulevard 5

DK-2300 Copenhagen S

Tel +45 3252 8811

[bc@bellacenter.dk](mailto:bc@bellacenter.dk)

bellacentercopenhagen.dk